

F O R N

n

Franco

I E R I N I

Forniture

# PROTEZIONI SOLARI











2026

*FrancoNerini*fornituresrl*FrancoNerini*fornituresrl*FrancoNerini*fornituresrl*FrancoNerini*fornituresrl*FrancoNerini*fornituresrl*FrancoNerini*fornituresrl*FrancoNerini*fornituresrl





		<i>pag.</i>
<b>TC</b>	CADUTA ERMETICHE	3 – 25 22 – 25
<i>con ganci e anelli</i>	<b>Dublino</b>	4 – 5
	<b>Stoccarda</b>	6 – 7
<i>con braccetti</i>	<b>Visby</b>	8 – 9
	<b>Ginevra (retrò)</b>	10
<i>con guide estate inverno</i>	<b>Sochi</b>	11
	<b>Filos</b>	12 – 13
<i>con guide laterali</i>	<b>Berlino</b>	14 – 15
	<b>Sofia</b>	16 – 17
<i>con guide laterali e braccetti</i>	<b>Vienna</b>	18 – 19
	<b>Barcellona</b>	20 – 21
<i>con guide a chiusura ermetica</i>	<b>Canada</b>	22 – 23
<i>con guide a chiusura ermetica e sistema di NON fuoriuscita laterale del telo</i>	<b>Nevada ZIP</b>	24 – 25

		<i>pag.</i>
	TENDE a CADUTA TENDE ERMETICHE	
	TENDE a BRACCI a STAFFE SEPARATE TENDE a BRACCI CASSONATE	27 32
	BRACCI	37
	TENDE a BRACCI su BARRA QUADRA	39
	CAPPOTTINE	51
	TENDE A CAPANNO	59
	PERGOLATI OMBREGGIANTI	65 74
	PENSILINE	77
	TELI	81
	MOTORI	85

# DUBLINO caduta libera

le tende sono progettate per la sola protezione solare

TC



9010
1013
7035
8017
9005
6005
Bronzo
Antracite
Tecno Brown



## DI SERIE:

Tessuto: Tempotest colori standard

Mantovana: senza mantovana

Comando: argano rapp. 1:11

Struttura: Avorio 1013 – Bianco 9010

Asta: cm.180

## OPTIONALS

Colore struttura: Grigio 7035 – Marrone 8017 – Nero 9005 – Verde 6005 +10%  
Bronzo – Antracite – Tecno Brown +10%

## TESSUTI

seta cruda – materia – iris sun  
starlight  
starlight blue  
starlight fr – resinato  
starlight blue xl – starlight resinato – star scen

## PVC

sattler – vinitex 2102  
cristal e windows  
soltis 96

TELO SALDATO

+5%

Motori: pag.85

## DUBLINO

larghezza

TESSUTO PARA'		120	240	300	360	400	470	590
col. Standard	200	284,86	423,77	550,54	572,69	692,07	328,09	890,55
	250	307,60	469,26	618,76	640,91	783,04	837,52	1004,26
	275	318,97	492,00	652,88	675,03	828,52	883,00	1061,12
	300	330,34	514,74	686,99	709,14	874,01	928,49	1117,98
	330	343,99	542,03	727,93	750,08	928,59	983,07	1186,20
con cassonetto	250	395,52	673,70	809,50	936,06	1069,22	1346,09	
	325	431,12	756,76	918,92	1065,27	1220,84	1539,89	
PVC		120	240	300	350	400	470	590
Precontrain 302 unito	200	394,93	633,91	656,06	678,20	897,65	952,14	1196,20
	250	439,42	722,90	745,05	767,20	1031,14	1085,62	1374,19
	275	461,67	767,39	789,54	811,69	1097,88	1152,37	1463,18
	300	483,92	811,89	834,04	856,19	1164,63	1219,11	1552,17
	330	510,62	865,29	887,43	909,58	1244,72	1299,20	1658,96
con cassonetto	250	573,20	961,68	987,92	1014,16	1379,50	1444,04	
	325	604,82	1024,93	1051,17	1077,40	1474,37	1538,91	

altezza

TEPPA a CADUTA LIBERA

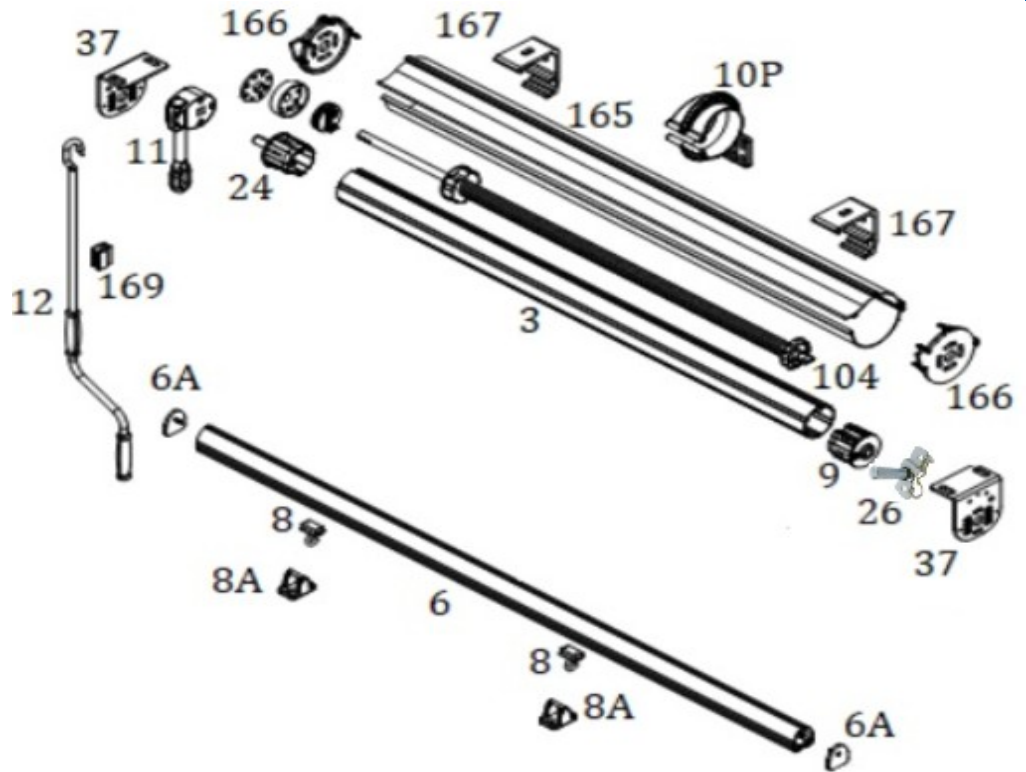

## DUBLINO RICAMBI

	Rullo diam.60 (multiplo di 1 metro)	€.mt	14,29
rif.3	Rullo diam.70 (multiplo di 1 metro)	€.mt	15,04
	Rullo diam.78 (multiplo di 1 metro)	€.mt	17,64
rif.6	Terminale col. Bianco/Avorio (multiplo di 1 metro)	€.mt	23,24
rif.6A	Tappo per terminale col. Bianco/Avorio	€.pz	1,98
rif.8	Anello in plastica per terminale col. Bianco/Avorio	€.pz	2,21
rif.8A	Gancio ringhiera pavimento col. Bianco/Avorio	€.pz	2,21
rif.9	Calotta con foro tondo diam.60	€.pz	3,42
	Calotta con foro tondo diam.70	€.pz	4,44
	Calotta con foro tondo diam.78	€.pz	6,15
rif.11	Argano rapp.1/11 col. Bianco/Avorio	€.pz	30,80
rif.12	Asta di manovra mis.180 col. Bianco/Avorio	€.pz	15,38
rif.24	Calotta perno quadro diam.60	€.pz	6,84
	Calotta perno quadro diam.70	€.pz	7,52
	Calotta perno quadro diam.78	€.pz	8,20
rif.26	Perno tondo estraibile con piastrina	€.pz	7,69
rif.37	Supporto in lamiera col. Bianco/Avorio	€.pz	9,79

## OPTIONAL

rif.10P	Supporto centrale reggirullo attacco parete col. Bianco/Avorio	€.pz	50,16
rif.12	Asta di manovra mis.120 col. Bianco/Avorio	€.pz	14,19
	Asta di manovra mis.150 col. Bianco/Avorio	€.pz	15,04
	Asta di manovra mis.200 col. Bianco/Avorio	€.pz	16,75
	Asta di manovra mis.220 col. Bianco/Avorio	€.pz	18,28
	Asta di manovra mis.250 col. Bianco/Avorio	€.pz	20,16
rif.80	Congiunzione rullo diam.70	€.pz	25,63
	Congiunzione rullo diam.78	€.pz	30,76
rif.84	Tettino in lamiera col. Bianco/avorio sporgenza cm.30	€.mt	44,10
rif.104/60	Molla di tensionamento d.60 cm.30 da cm.35 a 120 sporg. max 325	€.pz	39,37
	Molla di tensionamento d.60 cm.50 da cm.120 a 200 sporg. max 325	€.pz	54,14
rif.104/70	Molla di tensionamento d.70 cm.90 da cm.200 a 400 sporg. max 325	€.pz	59,06
	Molla di tensionamento d.70 cm.120 da cm.400 a 500 sporg. Max 325	€.pz	76,28
rif.105	Supporto pressofuso per molla di tensionamento	€.pz	14,33
rif.165	Cassonetto chiuso diam.107 col. Bianco/Avorio	€.mt	66,26
rif.166	Tappi per cassonetto diam.107 col. Bianco/Avorio	€.cp	23,15
r	Supporto per cassonetto col. Bianco/Avorio	€.pz	22,16
r	Supporto asta di manovra col. Bianco/Avorio/Trasparente	€.pz	4,41

# STOCCARDA con braccetti

le tende sono progettate per la sola protezione solare

TC



9010
1013
7035
8017
9005
6005
Bronzo
Antracite
Tecno Brown

## DI SERIE:

**Tessuto:** Tempotest colori standard  
**Mantovana:** [tipo 1](#)

**Comando:** argano rapp. 1:11  
**Struttura:** Avorio 1013 – Bianco 9010

**Asta:** cm.180

## OPTIONALS

**Colore struttura:** Grigio 7035 – Marrone 8017 – Nero 9005 – Verde 6005 +10%  
Bronzo – Antracite – Tecno Brown +10%

## maggiorazioni TESSUTI

seta cruda – materia – iris sun		+10%
starlight		+15%
starlight blue		+20%
starlight fr – resinato	soltis 96	+25%
starlight blue xl – starlight resinato – star scen		+30%
TELO SALDATO		+5%

## maggiorazioni PVC

sattler – vinitex 2102		+10%
crystal e windows		+15%
soltis 96		+25%
starlight blue xl – starlight resinato – star scen		+30%
TELO SALDATO		+5%

**Motori:** pag.85

## STOCCARDA

larghezza

TESSUTO PARA'		120	240	300	350	400	470	590
col. Standard	200	357,73	510,29	650,70	672,85	836,94	889,98	1047,62
	250	380,48	555,78	718,93	741,08	927,91	980,95	1161,34
	275	391,85	578,52	753,04	775,19	973,40	1026,43	1218,19
con cassonetto	250	490,44	768,63	904,42	1030,99	1164,15	1441,01	
	325	526,04	851,69	1013,85	1160,19	1315,76	1634,82	
PVC		120	240	300	350	400	470	590
Precontrain 302 unito	200	470,85	736,53	758,68	780,83	1058,04	1111,07	1381,84
	250	515,35	825,52	847,67	869,82	1191,53	1244,56	1559,82
	275	537,60	870,02	892,17	914,32	1258,27	1311,30	1648,81
con cassonetto	200	564,01	883,92	1040,09	1185,64	1338,77	1657,16	
	250	604,95	979,44	1165,93	1334,22	1513,13	1880,04	

estensione

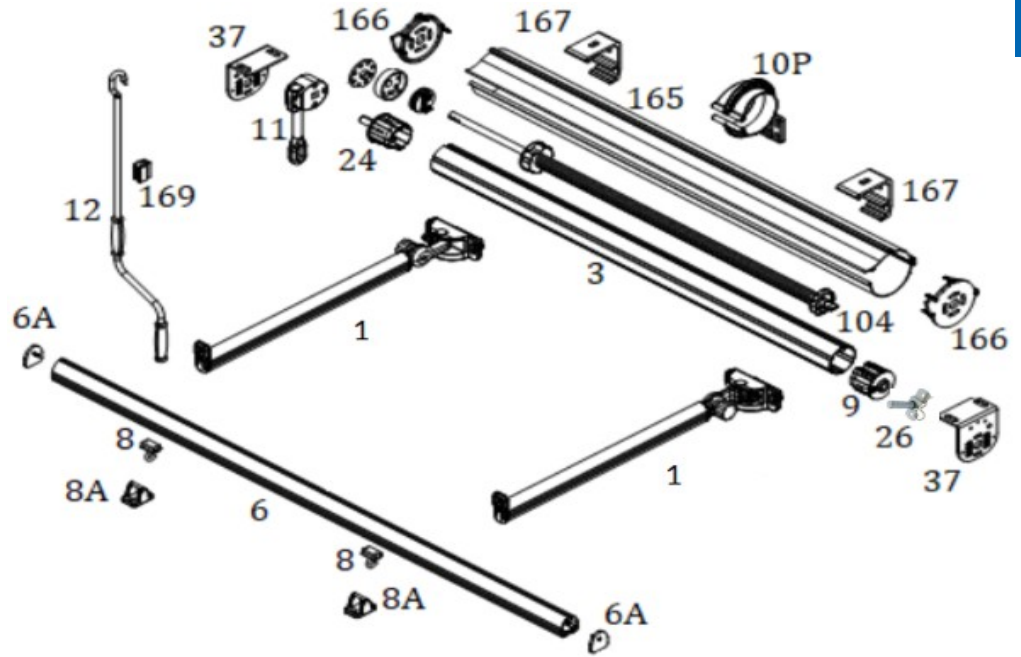

## STOCCARDA

### RICAMBI

rif.1	Braccetti attacco ringhiera	€ cp	66,04
	Rullo diam.60 (multiplo di 1 metro)	€ mt	14,29
rif.3	Rullo diam.70 (multiplo di 1 metro)	€ mt	15,04
	Rullo diam.78 (multiplo di 1 metro)	€ mt	17,64
rif.6	Terminale col. Bianco/Avorio (multiplo di 1 metro)	€ mt	23,24
rif.6A	Tappo per terminale col. Bianco/Avorio	€ pz	1,98
rif.8	Anello in plastica per terminale/pavimento col. Bianco/Avorio	€ pz	2,21
rif.8A	Gancio terminale/pavimento col. Bianco/Avorio	€ pz	2,21
	Calotta con foro tondo diam.60	€ pz	3,42
rif.9	Calotta con foro tondo diam.70	€ pz	4,44
	Calotta con foro tondo diam.78	€ pz	6,15
rif.11	Argano rapp.1/11 col. Bianco/Avorio	€ pz	30,80
rif.12	Asta di manovra mis.180 col. Bianco/Avorio	€ pz	15,38
	Calotta perno quadro diam.60	€ pz	6,84
rif.24	Calotta perno quadro diam.70	€ pz	7,52
	Calotta perno quadro diam.78	€ pz	8,20
rif.26	Perno tondo estraibile con piastrina tonda	€ pz	7,69
rif.37	Supporto in lamiera col. Bianco/Avorio	€ pz	13,67

### OPTIONAL

rif.10P	Supporto centrale reggirullo attacco parete col. Bianco/Avorio	€ pz	50,16
	Asta di manovra mis.120 col. Bianco/Avorio	€ pz	14,19
	Asta di manovra mis.150 col. Bianco/Avorio	€ pz	15,04
rif.12	Asta di manovra mis.200 col. Bianco/Avorio	€ pz	16,75
	Asta di manovra mis.220 col. Bianco/Avorio	€ pz	18,28
	Asta di manovra mis.250 col. Bianco/Avorio	€ pz	20,16
rif.80	Congiunzione rullo diam.70	€ pz	25,63
	Congiunzione rullo diam.78	€ pz	30,76
rif.84	Tettino in lamiera col. Bianco/avorio sporgenza cm.30	€ mt	44,10
rif.104/60	Molla di tensionamento d.60 cm.30 da cm.35 a 120 sporg. max 325	€ pz	39,37
	Molla di tensionamento d.60 cm.50 da cm.120 a 200 sporg. max 325	€ pz	54,14
rif.104/70	Molla di tensionamento d.70 cm.90 da cm.200 a 400 sporg. max 325	€ pz	59,06
	Molla di tensionamento d.70 cm.120 da cm.400 a 500 sporg. Max 325	€ pz	76,28
rif.105	Supporto pressofuso per molla di tensionamento	€ pz	14,33
rif.165	Cassonetto chiuso diam.107 col. Bianco/Avorio	€ mt	66,26
rif.166	Tappi per cassonetto diam.107 col. Bianco/Avorio	€ cp	23,15
rif.167	Supporto per cassonetto col. Bianco/Avorio	€ pz	22,16
rif.169	Supporto asta di manovra col. Bianco/Avorio/Trasparente	€ pz	4,41

# VISBY con braccetti a parete

le tende sono progettate per la sola protezione solare

TC



9010

1013

## DI SERIE:

Tessuto: Tempotex colori standard

Comando: argano rapp. 1:11

Asta: cm.180

Mantovana: senza mantovana

Struttura: Avorio 1013 – Bianco 9010

## OPTIONALS

### maggiorazioni TESSUTI

seta cruda – materia – iris sun

starlight

starlight blue

starlight fr – resinato

starlight blue xl – starlight resinato – star sceen

TELO SALDATO

### maggiorazioni PVC

sattler – vinitex 2102

crystal e windows

soltis 96

+10%

+15%

+20%

+25%

+30%

+5%

Motori: pag.85

## VISBY

### larghezza

TESSUTO PARA'		120	240	300	360	400	470
col. Standard	80	396,00	526,82	632,03	657,64	754,31	810,84
	100	413,54	555,73	672,30	697,91	805,96	862,48
	120	431,30	587,14	717,36	742,97	864,66	921,19
	140	445,21	610,14	749,46	775,07	905,86	962,39
con cassonetto	80	515,16	728,22	886,80	952,28	1078,03	1203,45
	100	533,24	758,03	928,34	993,82	1131,29	1256,71
	120	547,31	786,17	970,55	1036,04	1187,58	1313,00
	140	565,91	814,14	1007,91	1073,39	1234,31	1359,74
PVC		120	240	300	360	400	470
Precontrain 302 unito	80	472,14	679,09	704,70	730,31	903,12	959,65
	100	500,55	729,75	755,36	780,97	976,03	1032,56
	120	531,37	787,27	812,88	838,49	1060,24	1116,77
	140	549,17	822,87	848,48	874,09	1113,64	1170,17
con cassonetto	80	593,68	885,25	961,75	1027,23	1231,49	1356,92
	100	618,47	937,49	1013,99	1079,48	1306,68	1432,10
	120	650,51	992,56	1069,05	1134,54	1389,27	1514,70
	140	678,07	1038,48	1114,97	1180,46	1453,55	1578,97

estensione

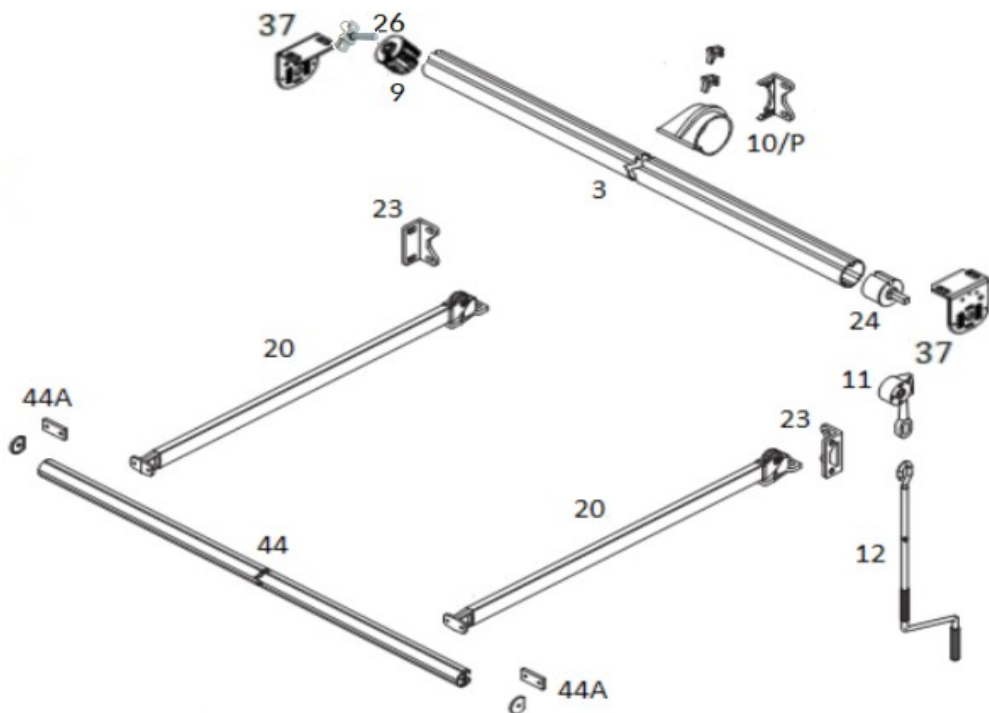

### VISBY RICAMBI



	Rullo diam.60 (multiplo di 1 metro)	€.mt	14,29
rif.3	Rullo diam.70 (multiplo di 1 metro)	€.mt	15,04
	Rullo diam.78 (multiplo di 1 metro)	€.mt	17,64
	Calotta con foro tondo diam.60	€.pz	3,42
rif.9	Calotta con foro tondo diam.70	€.pz	4,44
	Calotta con foro tondo diam.78	€.pz	6,15
rif.11	Argano rapp.1/11 col. Bianco/Avorio	€.pz	30,80
rif.12	Asta di manovra mis.180 col. Bianco/Avorio	€.pz	15,38
	Braccetti mis.80 col. Bianco Avorio	€.cp	149,29
rif.20	Braccetti mis.100 col. Bianco Avorio	€.cp	155,69
	Braccetti mis.120 col. Bianco Avorio	€.cp	159,95
	Braccetti mis.140 col. Bianco Avorio	€.cp	164,93
	Calotta perno quadro diam.60	€.pz	6,84
rif.24	Calotta perno quadro diam.70	€.pz	7,52
	Calotta perno quadro diam.78	€.pz	8,20
rif.26	perno tondo estraibile con piastrina	€.pz	7,69
rif.37	Supporto in lamiera col. Bianco/Avorio	€.pz	13,67
rif.44	Terminale col. Bianco/Avorio (multiplo di 1 metro)	€.mt	29,22
rif.44A	Tappo per terminale col. Bianco/Avorio	€.cp	3,55

### OPTIONAL



rif.10P	Supporto centrale reggirullo attacco parete col. Bianco/Avorio	€.pz	50,16
	Asta di manovra mis.120 col. Bianco/Avorio	€.pz	14,19
	Asta di manovra mis.150 col. Bianco/Avorio	€.pz	15,04
rif.12	Asta di manovra mis.200 col. Bianco/Avorio	€.pz	16,75
	Asta di manovra mis.220 col. Bianco/Avorio	€.pz	18,28
	Asta di manovra mis.250 col. Bianco/Avorio	€.pz	20,16
rif.23	Supporto braccetto laterale attacco parete col. Bianco/Avorio	€.cp	31,07
	Congiunzione rullo diam.70	€.pz	25,63
rif.80	Congiunzione rullo diam.78	€.pz	30,76
rif.84	Tettino in lamiera col. Bianco/avorio sporgenza cm.30	€.mt	44,10
rif.165	Cassonetto chiuso diam.107 col. Bianco/Avorio	€.mt	66,26
rif.166	Tappi per cassonetto diam.107 col. Bianco/Avorio	€.cp	23,15
rif.167	Supporto per cassonetto col. Bianco/Avorio	€.pz	22,16
rif.169	Supporto asta di manovra col. Bianco/Avorio/Trasparente	€.pz	4,41

le tende sono progettate per la sola protezione solare

TC



Antracite

**DI SERIE:**

**Tessuto:** Tempotest colori standard  
**Mantovana:** tipo 1

**Comando:** argano rapp. 1:11  
**Struttura:** Ferro Micaceo

**Asta:** cm.180

**maggiorazioni TESSUTI**

seta cruda – materia – iris sun	sattler – vinitex 2102	+10%
starlight	cristal e windows	+15%
starlight blue		+20%
starlight fr – resinato	soltis 96	+25%
starlight blue xl – starlight resinato – star sceen		+30%

**maggiorazioni PVC**

TELO SALDATO		+5%
--------------	--	-----

**Motori:** pag.85

**GINEVRA**

**larghezza**

TESSUTO PARA'		150	200	250	300	350	400	450
col. Standard	80	841,14	859,60	903,10	1025,72	1061,31	1202,38	1281,48
	100	908,38	929,47	969,02	1114,05	1157,56	1305,22	1383,00
	120	731,71	972,98	990,12	1030,99	1207,65	1241,93	1408,05
	140	1034,94	1048,13	1098,23	1253,80	1310,49	1525,39	1597,90
PVC		150	200	250	300	350	400	450
Precontrain 302 unito	80	967,31	988,54	1038,57	1179,57	1220,51	1382,74	1473,71
	100	1044,63	1068,89	1114,38	1281,16	1331,19	1501,00	1590,45
	120	841,47	1118,93	1138,64	1185,64	1388,80	1428,22	1619,26
	140	1190,19	1205,35	1262,96	1441,87	1507,06	1754,20	1837,59

estensione

TENDA a CADUTA con BRACCETTI a COMPASSO stile RETRO'

le tende sono progettate per la sola protezione solare

9010



**DI SERIE:**

**Tessuto:** esterno Tempotest  
colori standard – interno Vinitex  
**Mantovana:** [senza mantovana](#)

**Comando:** argano rapp. 1:11

**Asta:** cm.180

**Struttura:** Bianco 9010

**maggiorazioni TESSUTI**

seta cruda – materia – iris sun

starlight

starlight blue

starlight fr – resinato

starlight blue xl – starlight resinato – star scen

**maggiorazioni PVC**

sattler

precontrain 302 – cristal e windows

soltis 96

+10%

+15%

+20%

+25%

+30%

**Motori:** pag.85

**SOCHI**

**larghezza**

	120	200	240	300	350	400
200	2150,31	2515,51	2686,90	2984,86	3232,72	3472,67
250	2162,18	2543,19	2714,59	3013,86	3273,59	3514,85
300	2170,09	2572,20	2743,59	3041,55	3315,78	3557,04
350	2781,82	31921,10	3375,10	3661,20	3949,93	4191,19
tessuto fino al braccetto						

altezza

	120	200	240	300	350	400
200	2164,81	2569,56	2740,95	3053,41	3299,96	3555,72
250	2225,46	2646,03	2817,42	3154,93	3415,97	3695,48
300	2258,42	2722,50	2893,89	3255,13	3530,68	3835,23
350	2888,61	3392,24	3563,64	3949,93	4237,34	4566,94
tessuto fino in terra						

# FILOS guidata con cavetto laterale

le tende sono progettate per la sola protezione solare

TC



9010

1013

## DI SERIE:

Tessuto: Tempotest colori standard

Comando: argano rapp. 1:11

Asta: cm.180

Mantovana: senza mantovana

Struttura: Avorio 1013 – Bianco 9010

## OPTIONALS

### maggiorazioni TESSUTI

seta cruda – materia – iris sun

starlight

starlight blue

starlight fr – resinato

starlight blue xl – starlight resinato – star sceen

TELO SALDATO

### maggiorazioni PVC

sattler – vinitex 2102

crystal e windows

soltis 96

+10%

+15%

+20%

+25%

+30%

+5%

Motori: pag.85

## FILOS

### larghezza

TESSUTO PARA'		120	200	240	300	350	400
col. Standard	150	629,05	790,07	833,74	962,00	986,57	1132,57
	200	659,07	850,11	891,05	1050,70	1076,63	1249,92
	250	710,93	931,98	956,55	1162,59	1187,15	1391,83
	300	740,95	990,66	1058,89	1249,92	1277,21	1510,55
con cassonetto	150	856,93	1117,56	1207,62	1412,30	1501,00	1708,41
	200	886,95	1177,60	1290,86	1501,00	1589,69	1827,12
	250	938,81	1259,47	1368,64	1612,89	1701,59	1969,04
	300	968,83	1316,78	1432,77	1701,59	1790,28	2087,75
PVC		120	200	240	300	350	400
Preconrain 302 unito	150	723,41	908,58	958,80	1106,30	1134,55	1302,46
	200	757,94	977,63	1024,70	1208,30	1238,12	1437,41
	250	817,57	1071,78	1100,03	1336,98	1365,23	1600,61
	300	852,09	1139,26	1217,72	1437,41	1468,80	1737,13
con cassonetto	150	985,47	1285,20	1388,76	1624,15	1726,15	1964,67
	200	1020,00	1354,24	1484,49	1726,15	1828,15	2101,19
	250	1079,63	1448,40	1573,93	1854,82	1956,82	2264,39
	300	1114,15	1514,30	1647,69	1956,82	2058,82	2400,92

altezza

TENDA a CADUTA GUIDATA con CAVETTI in ACCIAIO

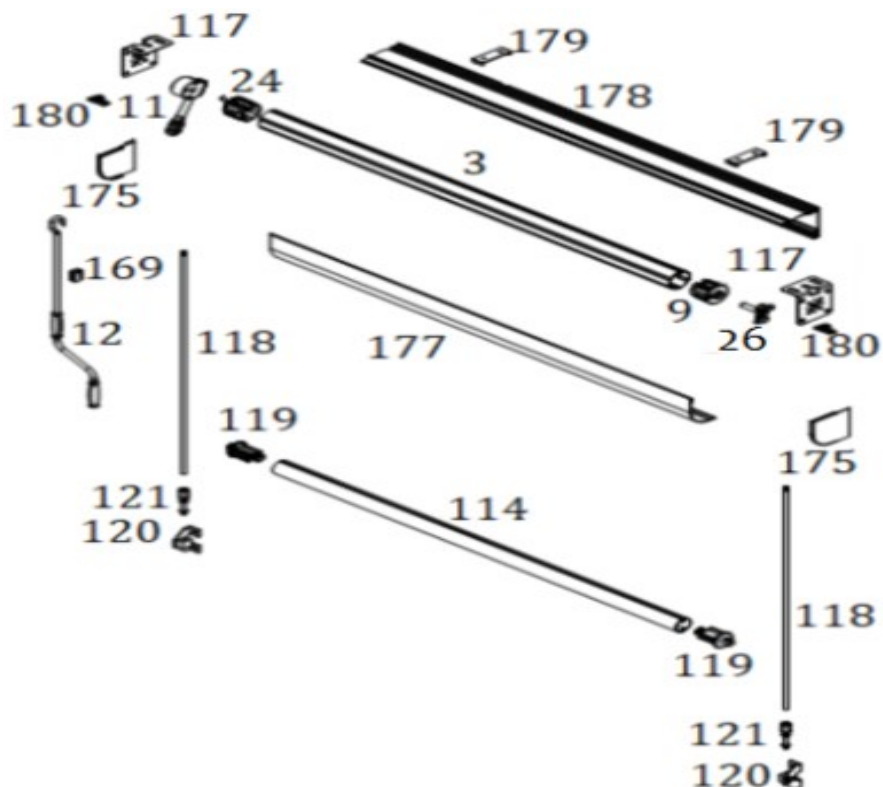

## FILOS RICAMBI



rif.3	Rullo diam.60 (multiplo di 1 metro)	€.mt	14,29
	Rullo diam.70 (multiplo di 1 metro)	€.mt	15,04
	Rullo diam.78 (multiplo di 1 metro)	€.mt	17,64
rif.9	Calotta foro tondo diam.60	€..pz	3,42
	Calotta foro tondo diam.70	€..pz	4,44
	Calotta foro tondo diam.78	€..pz	6,15
rif.11	Argano rapp.1/11 col. Bianco/Avorio	€..pz	30,80
rif.12	Asta di manovra mis.180 col. Bianco/Avorio	€..pz	15,38
	Calotta perno quadro diam.60	€..pz	6,84
	Calotta perno quadro diam.70	€..pz	7,52
rif.24	Calotta perno quadro diam.78	€..pz	8,20
	perno tondo estraibile con piastrina	€..pz	7,72
	rif.114	Terminale col. Bianco/Avorio	€..mt
rif.117	Supporto rullo col. Bianco/Avorio	€..cp	44,10
	Cavetto diam.4mm mis.200	€..cp	150,16
	rif.118	Cavetto diam.4mm mis.300	€..cp
Cavetto diam.4mm mis.400		€..cp	216,53
rif.119		Tappi scorrevoli	€..cp
rif.120/121	Attacco inferiore parete/pavimento	€..cp	121,39
rif.180	Attacco cavetto superiore	€..cp	44,10

## OPTIONAL



rif.10P	Supporto centrale reggirullo attacco parete col. Bianco/Avorio	€..pz	50,16
	Asta di manovra mis.120 col. Bianco/Avorio	€..pz	14,19
rif.12	Asta di manovra mis.150 col. Bianco/Avorio	€..pz	15,04
	Asta di manovra mis.200 col. Bianco/Avorio	€..pz	16,75
	Asta di manovra mis.220 col. Bianco/Avorio	€..pz	18,28
	Asta di manovra mis.250 col. Bianco/Avorio	€..pz	20,16
	rif.80	Congiunzione rullo diam.70	€..pz
rif.80	Congiunzione rullo diam.78	€..pz	30,76
	rif.84	Tettino in lamiera col. Bianco/avorio sporgenza cm.30	€..mt
rif.169	Supporto asta di manovra col. Bianco/Avorio	€..pz	4,41
rif.175	Testate cassonetto col. Bianco/Avorio	€..cp	82,03
rif.177	Cassonetto inferiore col. Bianco/Avorio	€..mt	38,92
rif.178	Cassonetto superiore col. Bianco/Avorio	€..mt	66,15
rif.179	Supporti cassonetto col. Bianco/Avorio/Trasparente	€..cp	33,08

# BERLINO guide laterali

le tende sono progettate per la sola protezione solare

TC



9010

1013

7035

8017

9005

6005

Bronzo

Antracite

Tecno Brown

## DI SERIE:

**Tessuto:** Tempotest colori standard

**Comando:** argano rapp. 1:11

**Asta:** cm.180

**Mantovana:** senza mantovana

**Struttura:** Avorio 1013 – Bianco 9010

## OPTIONALS

**Colore struttura:** Grigio 7035 – Marrone 8017 – Nero 9005 – Verde 6005 +10%  
Bronzo – Antracite – Tecno Brown +10%

## maggiorazioni TESSUTI

## maggiorazioni PVC

seta cruda – materia – iris sun	sattler – vinitex 2102	+10%
starlight	crystal e windows	+15%
starlight blue		+20%
starlight fr – resinato	soltis 96	+25%
starlight blue xl – starlight resinato – star scen		+30%
TELO SALDATO		+5%

**Motori:** pag.85

## BERLINO

## larghezza

TESSUTO PARA'		120	240	300	360	400	470	590
col. Standard	200	438,51	594,23	736,23	759,96	920,86	947,43	1107,72
	250	477,07	655,54	820,27	844,01	1030,85	1054,22	1237,25
	275	496,36	686,19	862,30	886,03	1085,85	1107,62	1302,02
	300	515,64	716,85	904,32	928,05	1140,85	1161,01	1366,78
	330	538,78	753,63	954,75	978,48	1206,84	1225,09	1444,50
		200	240	300	350			
con cassonetto	200	728,55	927,89	1147,40	1332,51			
	250	812,79	1019,26	1250,63	1473,71			
	300	881,61	1112,99	1359,80	1610,16			
			200	240	300	350		
PVC		120	240	300	360	400	470	590
Precontrain 302 unito	200	537,14	797,86	820,90	843,94	1116,45	1135,78	1401,22
	250	595,70	899,62	922,66	945,70	1265,76	1280,74	1589,38
	275	624,98	950,50	973,54	996,58	1340,42	1353,22	1683,46
	300	654,26	1001,38	1024,42	1047,46	1415,07	1425,70	1777,54
	330	689,39	1062,43	1085,47	1108,51	1504,66	1512,67	1890,43
		200	240	300	350			
con cassonetto	200	837,83	1067,07	1319,51	1532,38			
	250	934,71	1172,14	1438,23	1694,76			
	300	1013,86	1279,94	1563,77	1851,69			

altezza

TENDA a CADUTA GUIDATA con PROFILO di ALLUMINIO

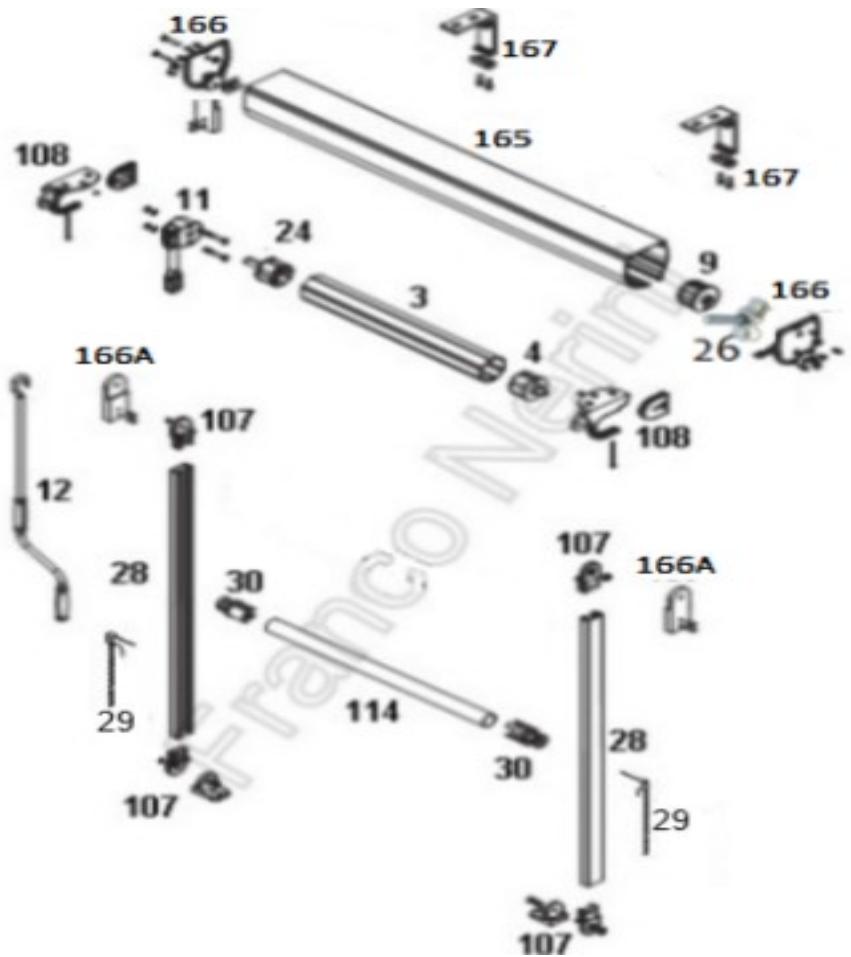

## BERLINO

### RICAMBI

rif.3	Rullo diam.60 (multiplo di 1 metro)	€.mt	14,29
	Rullo diam.70 (multiplo di 1 metro)	€.mt	15,04
	Rullo diam.78 (multiplo di 1 metro)	€.mt	17,64
rif.4	Calotta perno tondo diam.60	€.pz	5,62
	Calotta perno tondo diam.70	€.pz	7,39
	Calotta perno tondo diam.78	€.pz	8,16
rif.11	Argano rapp.1/11 col. Bianco/Avorio	€.pz	30,80
rif.12	Asta di manovra mis.180 col. Bianco/Avorio	€.pz	15,38
rif.24	Calotta perno quadro diam.70	€.pz	6,84
	Calotta perno quadro diam.70	€.pz	7,52
	Calotta perno quadro diam.78	€.pz	8,20
rif.28	Guida col. Bianco/Avorio (multiplo di 1 metro)	€.mt	22,05
rif.29	Spinotti per fissaggio terminale	€.cp	7,71
rif.30	Tappo scorrevole per terminale col. Bianco/Avorio	€.cp	22,22
rif.107	Attacco guida supporto + piedino (3 pezzi) col. Bianco/Avorio	€.cp	41,00
rif.108	Supporto pressofuso col. Bianco/Avorio	€.cp	31,75
rif.114	Terminale col. Bianco/Avorio	€.mt	25,97

### OPTIONAL

rif.9	Calotta foro tondo diam.60	€.pz	3,42
	Calotta foro tondo diam.70	€.pz	4,41
	Calotta foro tondo diam.78	€.pz	6,17
rif.10P	Supporto centrale reggirullo attacco parete col. Bianco/Avorio	€.pz	50,16
rif.12	Asta di manovra mis.120 col. Bianco/Avorio	€.pz	14,19
	Asta di manovra mis.150 col. Bianco/Avorio	€.pz	15,04
	Asta di manovra mis.200 col. Bianco/Avorio	€.pz	16,75
	Asta di manovra mis.220 col. Bianco/Avorio	€.pz	18,28
	Asta di manovra mis.250 col. Bianco/Avorio	€.pz	20,16
rif.26	perno tondo estraibile con piastrina	€.pz	7,70
rif.29	Spinotti fermi guida - coppia -	€.cp	17,64
rif.80	Congiunzione rullo diam.70	€.pz	25,63
	Congiunzione rullo diam.78	€.pz	30,76
rif.84	Tettino in lamiera col. Bianco/avorio sporgenza cm.30	€.mt	44,10
rif.165	Cassonetto chiuso diam.107 col. Bianco/Avorio	€.mt	66,26
rif.166	Tappi per cassonetto diam.107 col. Bianco/Avorio	€.cp	23,15
rif.166A	Attacco guida/cassonetto	€.cp	44,10
rif.167	Supporto parete/soffitto per cassonetto col. Bianco/Avorio	€.pz	22,16
rif.169	Supporto asta di manovra col. Bianco/Avorio/Trasparente	€.pz	4,41

# SOFIA guide laterali

le tende sono progettate per la sola protezione solare

TC



9010

1013

## DI SERIE:

Tessuto: Tempotest colori standard

Comando: argano rapp. 1:11

Asta: cm.180

Mantovana: [tipo 1](#)

Struttura: Avorio 1013 – Bianco 9010

## maggiorazioni TESSUTI

seta cruda – materia – iris sun

starlight

starlight blue

starlight fr – resinato

starlight blue xl – starlight resinato – star scen

TELO SALDATO

## maggiorazioni PVC

sattler – vinitex 2102

crystal e windows

soltis 96

+10%

+15%

+20%

+25%

+30%

+5%

Motori: pag.85

## SOFIA

## larghezza

TESSUTO PARA'		120	240	300	360	400	480	590
col. Standard	200	564,89	734,53	878,48	904,17	1039,56	1097,04	1260,59
	250	619,38	811,76	978,45	1004,14	1162,27	1219,75	1406,04
	275	646,62	850,37	1028,43	1054,12	1223,62	1281,11	1478,77
	300	673,86	888,98	1078,42	1104,11	1284,98	1342,46	1551,49
	330	706,55	935,32	1138,40	1159,81	1358,60	1416,09	1638,76
con cassonetto	200	839,81	1132,14	1339,28	1410,27	1603,21	1750,63	2015,31
	250	896,00	1211,78	1442,37	1513,36	1729,76	1877,17	2165,31
	275	924,09	1251,60	1493,92	1564,91	1793,03	1940,45	2240,31
	300	952,18	1291,42	1545,46	1616,45	1856,30	2003,72	2315,30
PVC		120	240	300	360	400	480	590
Precontrain 302 unito	200	678,01	960,77	986,46	1012,15	1260,65	1318,14	1594,80
	250	754,25	1081,50	1107,19	1132,88	1425,88	1483,36	1804,53
	275	792,37	1141,87	1167,56	1193,25	1508,50	1565,98	1909,39
	300	830,49	1202,24	1227,92	1253,61	1591,11	1648,59	2014,25
	330	876,23	1274,67	1300,36	1321,77	1690,25	1747,73	2140,09
con cassonetto	200	956,47	1365,45	1450,63	1521,62	1831,22	1978,63	2359,97
	250	1035,08	1489,95	1575,14	1646,13	2001,61	2149,03	2576,25
	275	1074,39	1552,21	1637,39	1708,38	2086,81	2234,22	2684,38
	300	1113,70	1614,46	1699,64	1770,63	2172,00	2319,42	2792,52

altezza

TENDA a CADUTA GUIDATA con PROFILO di ALLUMINIO

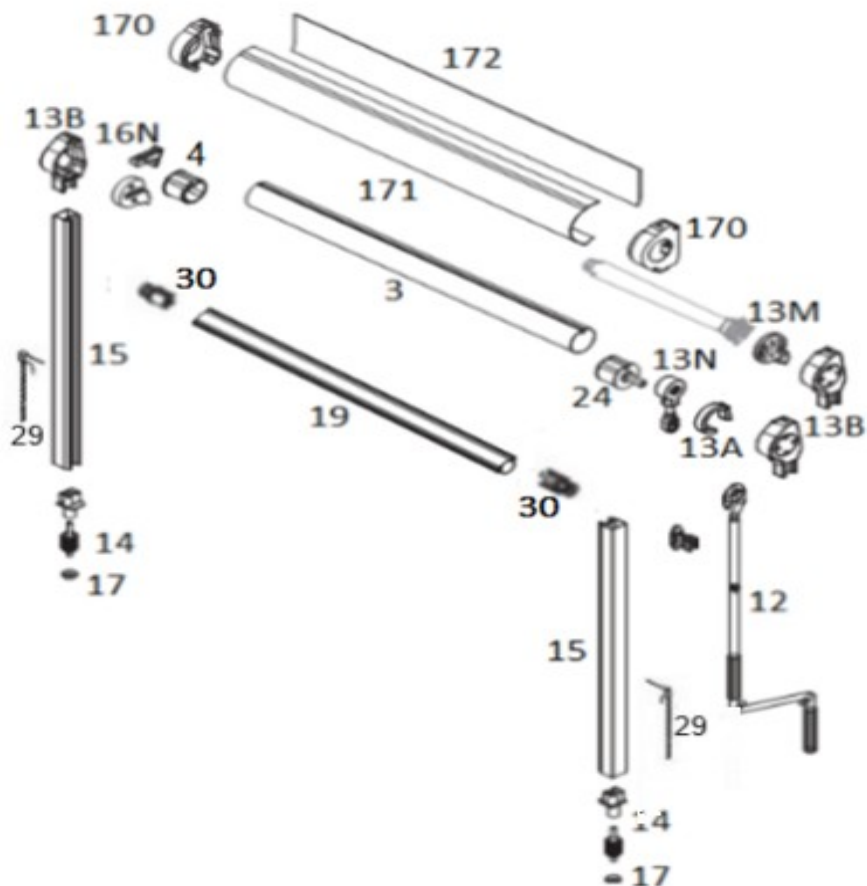
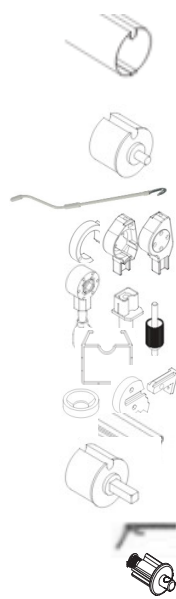
**SOFIA**  
**RICAMBI**

rif.3	Rullo diam.60 (multiplo di 1 metro)	€.mt	14,29
	Rullo diam.70 (multiplo di 1 metro)	€.mt	15,04
	Rullo diam.78 (multiplo di 1 metro)	€.mt	17,64
rif.4	Calotta perno tondo diam.60	€..pz	5,62
	Calotta perno tondo diam.70	€..pz	7,39
	Calotta perno tondo diam.78	€..pz	8,16
rif.12	Asta di manovra mis.180 col. Bianco/Avorio	€..pz	15,44
rif.13A	Adattatore argano col. Bianco/Avorio	€..pz	21,50
rif.13B	Testate col. Bianco/Avorio	€..cp	44,57
rif.13N	Argano rapp.3/1 col. Bianco/Avorio	€..pz	48,76
rif.14	Piedino regolabile col. Bianco/Avorio	€..pz	36,38
rif.15	Guida col. Bianco/Avorio	€..mt	32,91
rif.16N	Portarullo col. Bianco/Avorio	€..pz	35,68
rif.17	Rondella in pvc	€..pz	1,10
rif.19	Terminale col. Bianco/Avorio	€..mt	29,36
rif.24	Calotta perno quadro diam.60	€..pz	6,84
	Calotta perno quadro diam.70	€..pz	7,52
	Calotta perno quadro diam.78	€..pz	8,20
rif.29	Spinotti per fissaggio terminale	€..cp	7,72
rif.30	Tappo scorrevole per terminale	€..cp	22,22

**OPTIONAL:**

rif.10/P	Supporto compensatore parete col. Bianco/Avorio	€..pz	50,16
rif.12	Asta di manovra mis.120 col. Bianco/Avorio	€..pz	14,19
	Asta di manovra mis.150 col. Bianco/Avorio	€..pz	15,04
	Asta di manovra mis.200 col. Bianco/Avorio	€..pz	16,75
	Asta di manovra mis.220 col. Bianco/Avorio	€..pz	18,28
	Asta di manovra mis.250 col. Bianco/Avorio	€..pz	20,16
rif.13M	Adattatore motore	€..pz	25,88
rif.29	Spinotti fermi guida - coppia -	€..cp	11,03
rif.80	Congiunzione rullo diam.70	€..pz	25,63
	Congiunzione rullo diam.78	€..pz	30,76
rif.84	Tettino in lamiera col. Bianco/avorio sporgenza cm.30	€..mt	44,10
rif.169	Supporto asta di manovra col. Bianco/Avorio/Trasparente	€..pz	4,41
rif.170	Testate cassonetto col. Bianco/Avorio	€..cp	85,31
rif.171	Cassonetto frontale col. Bianco/Avorio	€..mt	68,36
rif.172	Cassonetto posteriore col. Bianco/Avorio	€..mt	30,76
KIT Sofia	rif.13A+13B+14+16N+17+30	€..pz	126,30

# VIENNA guide laterali con braccetti

le tende sono progettate per la sola protezione solare

TC



9010

1013

7035

Bronzo

## DI SERIE:

Tessuto: Tempotest colori standard

Comando: argano rapp. 1:11

Asta: cm.180

Mantovana: tipo 1

Struttura: Avorio 1013 – Bianco 9010

## OPTIONALS

Colori Struttura: Grigo 7035 – Bronzo +15%

## maggiorazioni TESSUTI

## maggiorazioni PVC

seta cruda – materia – iris sun	sattler – vinitex 2102	+10%
starlight	crystal e windows	+15%
starlight blue		+20%
starlight fr – resinato	soltis 96	+25%
starlight blue xl – starlight resinato – star scen		+30%
TELO SALDATO		+5%

Motori: pag.85

Braccio : a molla rif.112/M € +153,00

## VIENNA

## larghezza

TESSUTO PARA'		120	240	300	350	400	470	500
col. Standard	200	519,55	696,75	849,48	883,95	1025,19	1078,51	1268,67
	250	558,11	758,06	933,53	968,00	1131,98	1185,30	1398,21
	275	577,40	788,71	975,55	1010,02	1185,38	1238,69	1462,97
	300	596,68	819,36	1017,58	1052,05	1238,77	1292,09	1527,74
	330	619,82	856,15	1068,01	1102,48	1302,85	1356,16	1605,46
con cassetto	220	813,05	1248,89	1345,10	1436,07	1664,49	1806,41	1968,12
PVC		120	240	300	350	400	470	500
Precontrain 302 unito	200	619,09	897,93	921,66	945,39	1192,59	1233,38	1515,19
	250	679,41	1002,75	1026,48	1050,21	1341,90	1382,69	1709,00
	275	709,57	1055,15	1078,88	1102,61	1416,56	1457,35	1805,90
	300	739,72	1107,56	1131,29	1155,02	1491,21	1532,00	1902,80
	330	775,91	1170,45	1194,18	1217,91	1580,80	1621,59	2019,08
con cassetto	220	935,01	1436,22	1546,87	1651,48	1914,17	2077,37	2263,34

altezza

TENDA a CADUTA GUIDATA con PROFILO di ALLUMINIO con BRACCETTI

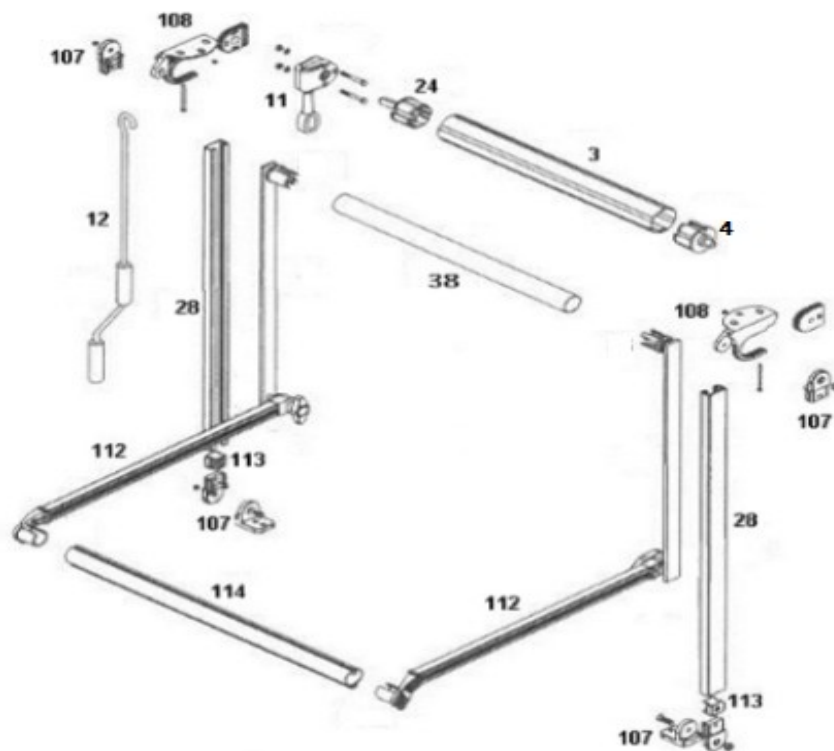

### VIENNA RICAMBI

rif.3	Rullo diam.60 (multiplo di 1 metro)	€.mt	14,29
	Rullo diam.70 (multiplo di 1 metro)	€.mt	15,04
	Rullo diam.78 (multiplo di 1 metro)	€.mt	17,64
rif.4	Calotta perno tondo diam.60	€.pz	5,62
	Calotta perno tondo diam.70	€.pz	7,39
	Calotta perno tondo diam.78	€.pz	8,16
rif.11	Argano rapp.1/11 col. Bianco/Avorio	€.pz	30,80
rif.12	Asta di manovra mis.180 col. Bianco/Avorio	€.pz	15,38
rif.24	Calotta perno quadro diam.60	€.pz	6,84
	Calotta perno quadro diam.70	€.pz	7,52
	Calotta perno quadro diam.78	€.pz	8,20
rif.28	Guida col. Bianco/Avorio (multiplo di 1 metro)	€.mt	22,05
rif.38	Frangivento col. Bianco/Avorio (multiplo di 1 metro)	€.mt	19,29
rif.107	Attacco guida supporto + piedino (3 pezzi) col. Bianco Avorio	€.cp	41,01
rif.108	Supporto parete/soffitto col. Bianco/Avorio	€.cp	31,75
rif.112	Braccetti col. Bianco/Avorio (completo 36+115)	€.cp	94,82
rif.112/M	Braccetti a MOLLA col. Bianco/Avorio	€.cp	246,08
rif.113	Battuta braccetto col. Bianco/Avorio	€.cp	4,41
rif.114	Terminale col. Bianco/Avorio	€.mt	26,02

### OPTIONAL:

rif.9	Calotta foro tondo diam.60	€.pz	3,42
	Calotta foro tondo diam.70	€.pz	4,44
	Calotta foro tondo diam.78	€.pz	6,15
rif.10P	Supporto centrale reggirullo attacco parete col. Bianco/Avorio	€.pz	50,16
	Asta di manovra mis.120 col. Bianco/Avorio	€.pz	14,19
	Asta di manovra mis.150 col. Bianco/Avorio	€.pz	15,04
	Asta di manovra mis.200 col. Bianco/Avorio	€.pz	16,75
	Asta di manovra mis.220 col. Bianco/Avorio	€.pz	18,28
	Asta di manovra mis.250 col. Bianco/Avorio	€.pz	20,16
rif.80	Congiunzione rullo diam.70	€.pz	25,63
	Congiunzione rullo diam.78	€.pz	30,76
rif.84	Tettino in lamiera col. Bianco/avorio sporgenza cm.30	€.mt	25,63
rif.165	Cassonetto chiuso diam.107 col. Bianco/Avorio	€.mt	66,26
rif.166	Tappi per cassonetto diam.107 col. Bianco/Avorio	€.cp	23,15
rif.166A	Attacco guida/cassonetto	€.cp	44,10
rif.167	Supporto parete/soffitto per cassonetto col. Bianco/Avorio	€.pz	22,16
rif.169	Supporto asta di manovra col. Bianco/Avorio/Trasparente	€.pz	4,41

# BARCELLONA guide laterali con braccetti

le tende sono progettate per la sola protezione solare

TC



9010

1013

## DI SERIE:

**Tessuto:** Tempotest colori standard

**Mantovana:** tipo 1

**Comando:** argano rapp. 1:11

**Struttura:** Avorio 1013 – Bianco 9010

**Asta:** cm.180

## maggiorazioni TESSUTI

seta cruda – materia – iris sun

starlight

starlight blue

starlight fr – resinato

starlight blue xl – starlight resinato – star scen

TELO SALDATO

## maggiorazioni PVC

sattler – vinitex 2102

crystal e windows

soltis 96

+10%

+15%

+20%

+25%

+30%

+5%

**Motori:** pag.85

**Braccio :** a molla rif.21/M

€/cp +83,50

## BARCELLONA

larghezza

TESSUTO PARA'		120	240	300	360	400	480	590
col. Standard	200	796,52	1005,83	1178,72	1215,14	1375,88	1432,31	1644,58
	250	851,01	1083,06	1278,68	1309,04	1498,59	1555,02	1790,03
	275	878,25	1121,67	1328,67	1359,02	1559,95	1616,37	1862,76
	300	905,49	1160,28	1378,65	1409,01	1621,30	1677,73	1935,49
	330	938,18	1206,62	1438,63	1468,99	1694,93	1751,35	2022,76
con cassonetto	200	1048,07	1381,30	1618,28	1698,50	1919,43	2037,63	2371,77
	250	1104,25	1460,94	1721,37	1801,59	2045,98	2164,18	2521,76
	275	1132,34	1500,76	1772,92	1853,14	2109,25	2227,45	2596,76
	300	1160,44	1540,58	1824,47	1904,68	2172,52	2290,72	2671,76
PVC		120	240	300	360	400	480	590
Precontrain 302 unito	200	891,57	1255,63	1276,54	1238,45	1653,30	1623,53	1990,06
	250	1003,28	1387,61	1424,04	1454,39	1796,22	1852,65	2239,94
	275	1041,40	1447,98	1484,40	1514,76	1878,84	1935,26	2344,80
	300	1079,52	1508,34	1544,77	1454,39	1961,45	2017,87	2449,66
	330	1125,26	1580,78	1617,21	1647,56	2060,59	2117,01	2575,50
con cassonetto	200	1090,89	1466,96	1746,76	1826,98	2090,74	2208,94	2585,90
	250	1154,22	1560,87	1871,27	1951,49	2245,84	2364,04	2771,59
	275	1185,88	1607,83	1933,52	2013,74	2323,39	2441,58	2864,43
	300	1217,54	1654,79	1995,78	2075,99	2400,94	2519,13	2957,28

altezza

TENDA a CADUTA GUIDATA con PROFILO di ALLUMINIO con BRACCETTI

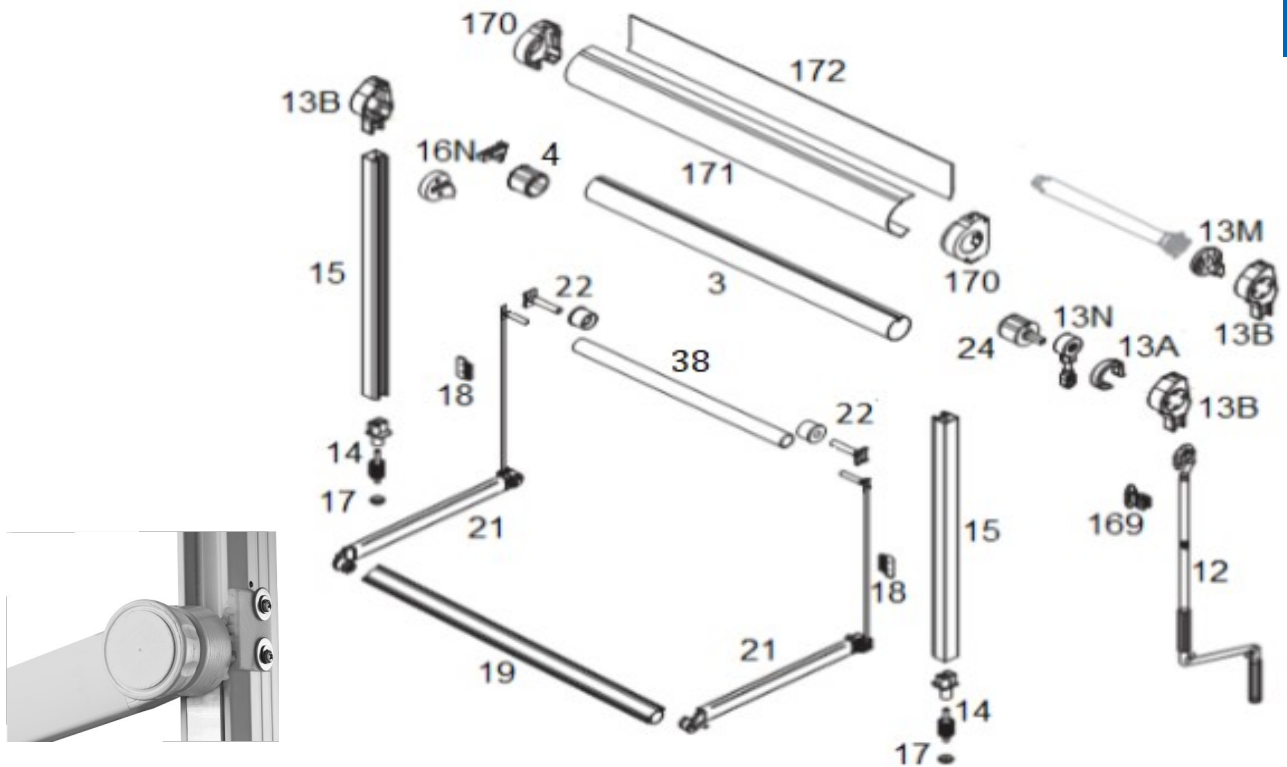

## BARCELONA

### RICAMBI

rif.3	Rullo diam.60 (multiplo di 1 metro)	€.mt	14,29
	Rullo diam.70 (multiplo di 1 metro)	€.mt	15,04
	Rullo diam.78 (multiplo di 1 metro)	€.mt	17,64
rif.4	Calotta perno tondo diam.60	€.pz	5,62
	Calotta perno tondo diam.70	€.pz	7,39
	Calotta perno tondo diam.78	€.pz	8,16
rif.12	Asta di manovra mis.180 col. Bianco/Avorio	€.pz	15,44
rif.13A	Adattatore argano col. Bianco/Avorio	€.pz	21,50
rif.13B	Testate col. Bianco/Avorio	€.cp	44,57
rif.13N	Argano rapp.3/1 col. Bianco/Avorio	€.pz	48,76
rif.14	Piedino regolabile col. Bianco/Avorio	€.pz	36,38
rif.15	Guida col. Bianco/Avorio	€.mt	32,91
rif.16N	Portarullo col. Bianco/Avorio	€.pz	35,68
rif.17	Rondella in pvc	€.pz	1,10
rif.18	Arresto braccetto col. Bianco/Avorio	€.pz	13,72
rif.19	Terminale col. Bianco/Avorio (multiplo di 1 metro)	€.mt	29,36
rif.21	Braccetti guidati col. Bianco/Avorio	€.cp	163,72
rif.21M	Braccetti guidati a MOLLA col. Bianco/Avorio	€.cp	246,96
rif.22	Tappo frangivento braccetto guidato	€.cp	22,05
rif.24	Calotta perno quadro diam.60	€.pz	6,84
	Calotta perno quadro diam.70	€.pz	7,52
	Calotta perno quadro diam.78	€.pz	8,20
rif.38	Frangivento col. Bianco/Avorio	€.mt	19,29

### OPTIONAL:

rif.10P	Supporto centrale reggirullo attacco parete col. Bianco/Avorio	€.pz	50,16
rif.12	Asta di manovra mis.120 col. Bianco/Avorio	€.pz	14,19
	Asta di manovra mis.150 col. Bianco/Avorio	€.pz	15,04
	Asta di manovra mis.200 col. Bianco/Avorio	€.pz	16,75
	Asta di manovra mis.220 col. Bianco/Avorio	€.pz	18,28
	Asta di manovra mis.250 col. Bianco/Avorio	€.pz	20,16
rif.13M	Adattatore per motore	€.pz	25,91
rif.80	Congiunzione rullo diam.70	€.pz	25,63
	Congiunzione rullo diam.78	€.pz	30,76
rif.84	Tettino in lamiera col. Bianco/avorio sporgenza cm.30	€.mt	44,10
rif.169	Supporto asta di manovra col. Bianco/Avorio/Trasparente	€.pz	4,41
rif.170	Testate cassonetto col. Bianco/Avorio	€.cp	85,33
rif.171	Cassonetto inferiore col. Bianco/Avorio	€.mt	68,36
rif.172	Cassonetto superiore col. Bianco/Avorio	€.mt	87,54
	KIT rif.13A+13B+14+16N+17+18+22	€.pz	185,54

# CANADA ermetica con stuccatura orizzontale

TC



9010

1013

8017

Antracite

## DI SERIE:

Tessuto: Tempotest colori standard – PVC – Comando: argano rapp. 1:11

Asta: cm.180

Cristal – PVC + Cristall

Mantovana: senza mantovana

Struttura: Bianco 9010 – Avorio 1013

## OPTIONALS

colori struttura: Marrone 8017 – Antracite +5%

### maggiorazioni TESSUTI

### maggiorazioni PVC

seta cruda – materia – iris sun sattler – vinitex 2102 +10%

starlight cristal e windows +15%

starlight blue +20%

starlight fr – resinato soltis 96 +25%

starlight blue xl – starlight resinato – star sceen +30%





TELO SALDATO +5%

Mantovana salvagoccia: €.mt 39,00

Motori: pag.85

## CANADA

### larghezza

CRISTALL		150	200	250	300	350	400	450
	150	863,60	998,24	1126,81	1261,45	1393,65	1525,86	1659,29
	200	972,77	1123,17	1273,57	1421,55	1570,74	1721,14	1872,76
	250	1058,89	1216,57	1375,46	1534,35	1692,03	1853,35	2011,03
	300	1117,11	1274,79	1433,68	1592,57	1750,26	1911,57	2071,68
PVC Precontr. 302 unito		150	200	250	300	350	400	450
	150	1036,33	1197,89	1352,17	1513,73	1672,39	1831,04	1991,14
	200	1167,32	1347,81	1528,29	1705,86	1884,89	2065,37	2247,31
	250	1270,66	1459,88	1650,55	1841,22	2030,44	2224,02	2413,24
	300	1340,53	1529,74	1720,42	1911,09	2100,31	2293,89	2486,02
PVC 302U + FINESTRA		150	200	250	300	350	400	450
	150	993,15	1147,98	1295,83	1450,66	1602,70	1754,74	1908,18
	200	1118,68	1291,65	1464,61	1634,78	1806,35	1979,32	2153,67
	250	1217,72	1399,05	1581,78	1764,51	1945,84	2131,36	2312,69
	300	1284,67	1466,01	1648,73	1831,46	2012,79	2198,31	2382,43
PARA' colori standard		150	200	250	300	350	400	450
	150	1191,77	1377,57	1555,00	1740,79	1923,24	2105,69	2289,81
	200	1342,42	1549,98	1757,53	1961,74	2167,62	2375,18	2584,41
	250	1461,26	1678,86	1898,14	2117,41	2335,01	2557,63	2775,23
	300	1541,61	1759,21	1978,48	2197,75	2415,35	2637,97	2858,92

altezza

TENDA a CADUTA GUIDATA con PROFILO di ALLUMINIO ERMETICA

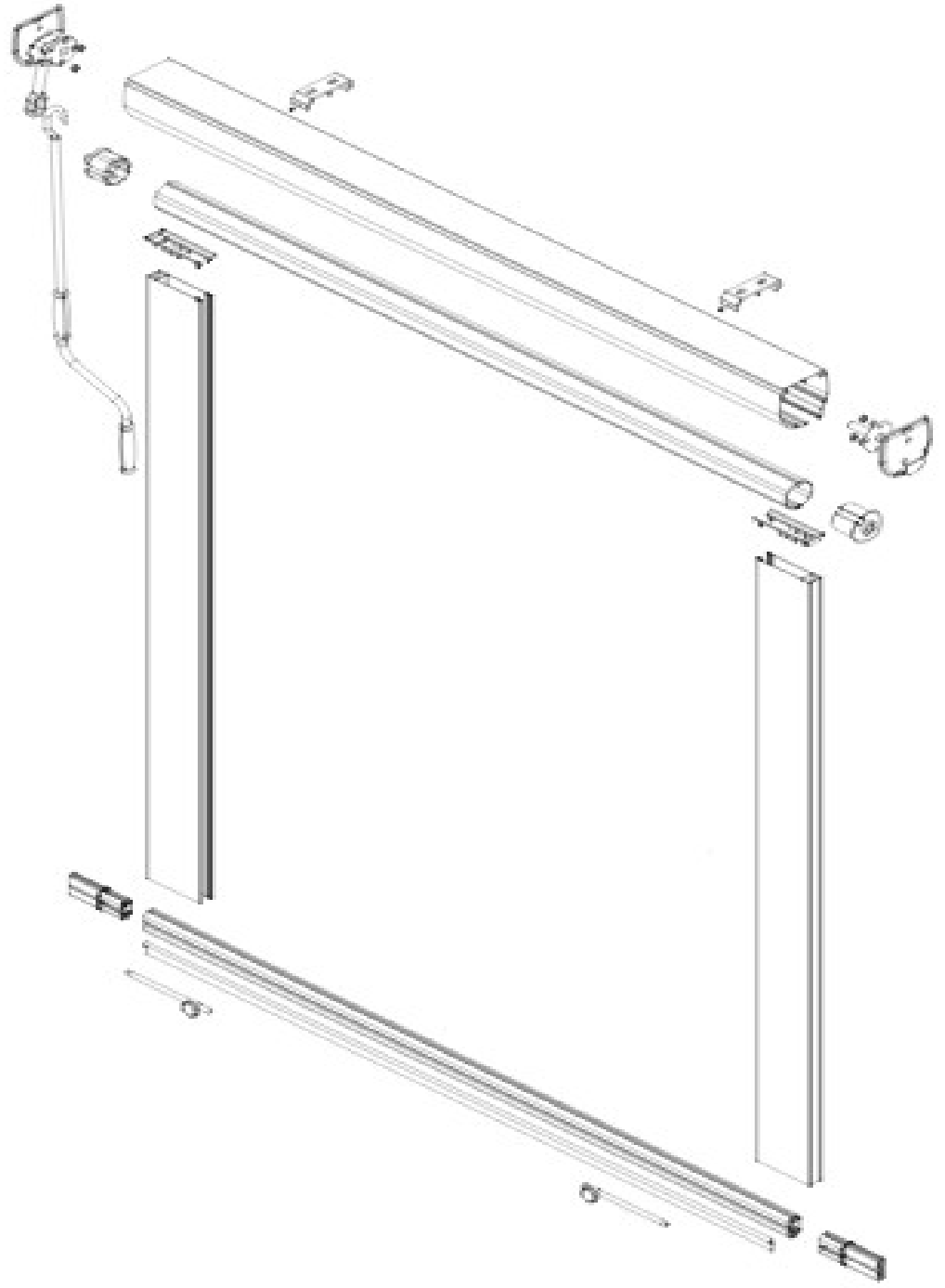

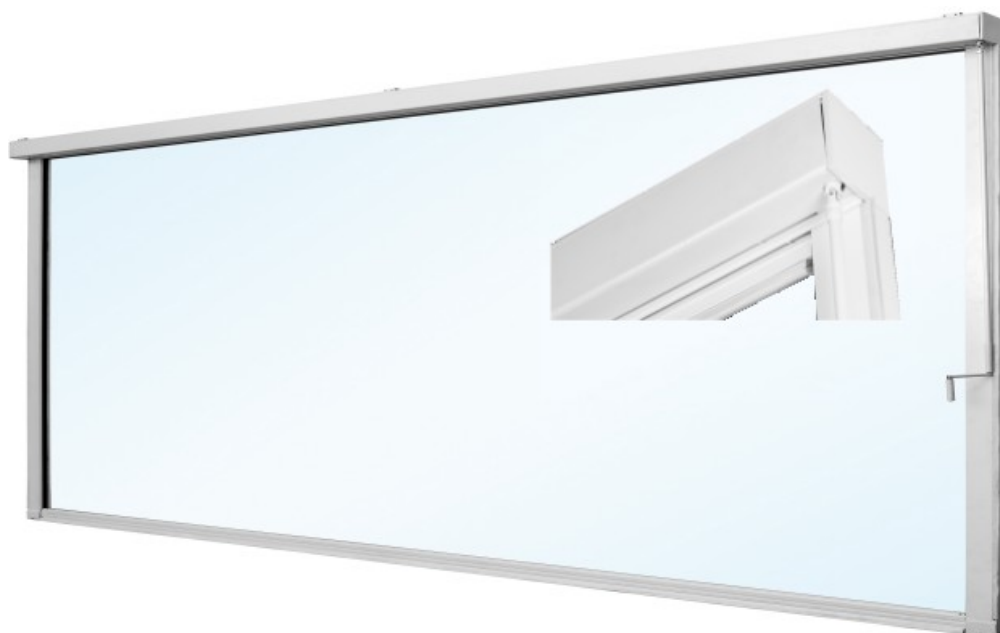

9010

1013

8017

Antracite



**DI SERIE:**

Tessuto: Cristall

Mantovana: [senza mantovana](#)

Comando: argano rapp. 1:11

Struttura: Bianco 9010 – Avorio 1013

Asta: cm.180

**OPTIONALS**

colori struttura: [Marrone 8017 – Antracite](#)

+10%

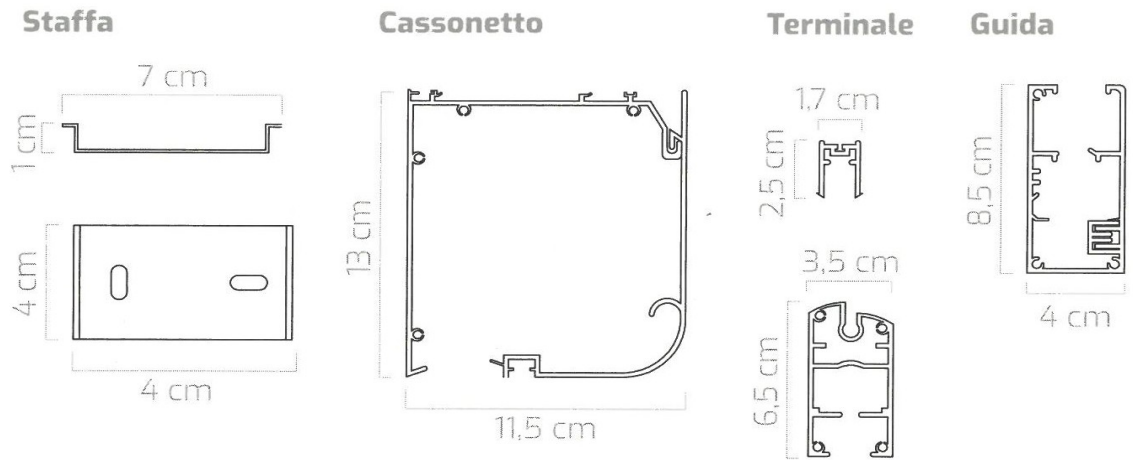











NEVADA ZIP		larghezza					
TESSUTO PARA'		150	200	250	300	350	400
altezza	150	1189,88	1341,50	1491,90	1626,54	1776,94	1927,34
	175	1233,55	1385,16	1536,78	1670,20	1820,60	1972,22
	200	1249,43	1388,39	1534,41	1663,95	1811,15	1957,17
	225	1369,40	1529,50	1685,97	1827,88	1984,35	2142,03
	250	1414,27	1573,17	1729,64	1871,55	2029,23	2185,70
	275	1430,04	1579,23	1727,21	1858,21	2004,97	2152,95
	300	1529,50	1684,76	1838,80	1977,07	2131,11	2285,16



**SS**

STAFFE SEPARATE

**SS**STAFFE SEPARATE  
CASSONATE*pag.*27 – 31  
32 – 35*Scoglio* 28 – 29*Giglio* 30 – 31*Vulcano (cassonata)* 32 – 33*Lipari (cassonata)* 34 – 35

	TENDE a CADUTA TENDE ERMETICHE	<i>pag.</i> 3
	TENDE a BRACCI a STAFFE SEPARATE TENDE a BRACCI CASSONATE	
	BRACCI	37
	TENDE a BRACCI su BARRA QUADRA	39
	CAPPOTTINE	51
	TENDE A CAPANNO	59
	PERGOLATI OMBREGGIANTI	65 74
	PENSILINE	77
	TELI	81
	MOTORI	85

**STAFFE SEPARATE**

le tende sono progettate per la sola protezione solare

SS



9010

1013

7035

## DI SERIE:

**Tessuto:** Tempotest colori standard  
**Mantovana:** tipo 1

**Comando:** argano rapp. 1:11  
**Struttura:** Bianco 9010 – Avorio 1013

**Asta:** cm.180

## OPTIONALS

**colori struttura:** col. Grigio 7035 +15%

### maggiorazioni TESSUTI

seta cruda – materia – iris sun - starlight -

starlight blue

### maggiorazioni PVC

sattler

+10%

Starlight fr - starlight resinato – resinato

+15%

starlight blue xl -

soltis 96

+20%

star scen

+30%

TELO SALDATO

+5%

**Motori:** pag.85

TENDA a BRACCI STAFFE SEPARATE

## SCOGLIO

### larghezza

TESSUTO PARA'		200	240	300	360	400	470	590	largh. min.
col. Standard	150	685,20	700,76	819,61	842,95	954,03	1006,76	1143,64	192
	175		725,28	855,51	878,84	1001,29	1054,03	1202,28	216
	200		766,48	908,08	931,42	1065,23	1117,97	1277,59	240
	225			952,08	975,42	1120,61	1173,34	1344,34	264
	250			995,09	1018,43	1174,99	1227,73	1410,09	288
PVC		200	240	300	360	400	470	590	largh. min.
Precontrain 302 unito	150	867,93	883,49	906,83	930,16	1132,60	1185,34	1413,59	192
	175		929,77	953,10	976,44	1201,13	1253,86	1504,36	216
	200		992,72	1016,06	1039,39	1286,33	1339,06	1611,81	240
	225			1070,44	1093,78	1362,96	1415,70	1710,69	264
	250			1123,84	1147,17	1438,60	1491,34	1808,58	288

sporgenza

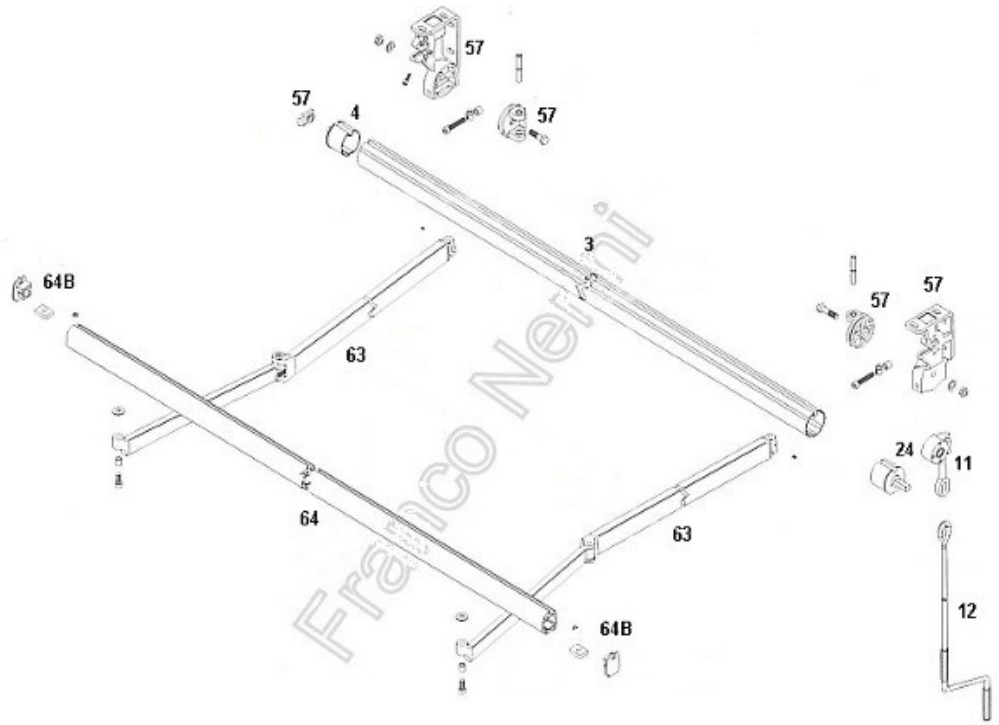

## SCOGLIO

### RICAMBI



rif.3	Rullo diam.60 (multiplo di 1 metro)	€.mt	14,29
	Rullo diam.70 (multiplo di 1 metro)	€.mt	15,04
	Rullo diam.78 (multiplo di 1 metro)	€.mt	17,64
rif.4	Calotta perno tondo diam.60	€..pz	5,62
	Calotta perno tondo diam.70	€..pz	7,39
	Calotta perno tondo diam.78	€..pz	8,16
rif.11	Argano rapp.1/11 col. Bianco/Avorio	€..pz	30,76
rif.12	Asta di manovra mis.180 col. Bianco/Avorio	€..pz	15,44
	Calotta perno quadro diam.60	€..pz	6,84
rif.24	Calotta perno quadro diam.70	€..pz	7,52
	Calotta perno quadro diam.78	€..pz	8,20
rif.57	Supporto rullo col. Bianco/Avorio	€..cp	95,70
rif.63	Bracci Hercules col. Bianco/Avorio	pag.	
rif.64	Terminale col. Bianco/Avorio	€..mt	25,25
rif.64b	Tappi per terminale caduta col. Bianco/Avorio	€..cp	6,04

### OPTIONAL:



rif.10P	Supporto centrale reggirullo attacco parete col. Bianco/Avorio	€..pz	50,16
	Asta di manovra mis.120 col. Bianco/Avorio	€..pz	14,19
rif.12	Asta di manovra mis.150 col. Bianco/Avorio	€..pz	15,04
	Asta di manovra mis.200 col. Bianco/Avorio	€..pz	16,75
	Asta di manovra mis.220 col. Bianco/Avorio	€..pz	18,28
	Asta di manovra mis.250 col. Bianco/Avorio	€..pz	20,16
rif.78	Congiunzione terminale	€..pz	15,38
rif.80	Congiunzione rullo diam.70	€..pz	25,63
	Congiunzione rullo diam.78	€..pz	30,76
rif.84	Tettino in lamiera col. Bianco/avorio sporgenza cm.30	€..mt	44,10
rif.169	Supporto asta di manovra col. Bianco/Avorio/Trasparente	€..pz	4,63



9010

1013

7035

### DI SERIE:

**Tessuto:** Tempotest colori standard  
**Mantovana:** tipo 1

**Comando:** argano rapp. 1:11  
**Struttura:** Bianco 9010 – Avorio 1013

**Asta:** cm.180

### OPTIONALS

**colori struttura:** col. Grigio 7035 +15%

#### maggiorazioni TESSUTI

#### maggiorazioni PVC

seta cruda – materia – iris sun - starlight - starlight blue	sattler	+10%
Starlight fr - starlight resinato – resinato		+15%
starlight blue xl -	soltis 96	+20%
star scen		+30%
TELO SALDATO		+5%







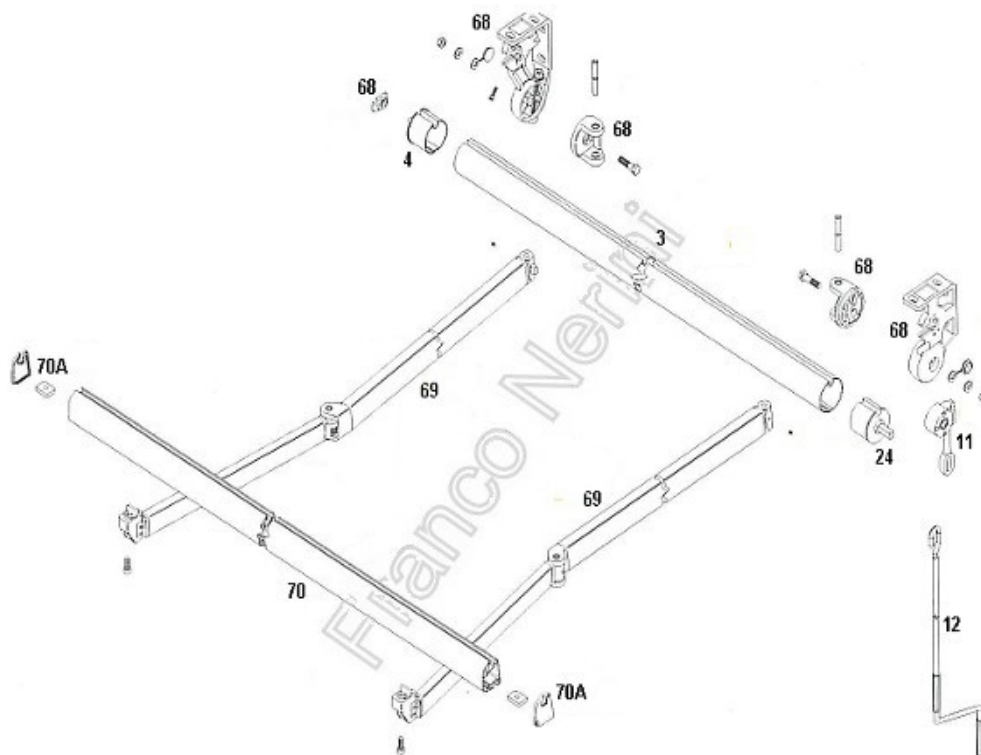



**Motori:** pag.85

## GIGLIO







TESSUTO PARA'		200	240	300	360	400	470	590	largh. min.
col. Standard	150	794,38	811,78	933,45	959,55	1072,51	1129,86	1271,40	190
	175		847,30	980,29	1006,40	1130,69	1188,04	1340,91	214
	200		881,91	1026,27	1052,38	1188,04	1245,39	1409,63	238
	225			1074,23	1100,34	1247,37	1304,72	1480,33	262
	250			1129,11	1155,21	1313,62	1370,97	1557,95	290
	275				1206,14	1375,91	1433,26	1631,62	314
	300				1257,39	1438,54	1495,89	1705,61	338
	325				1340,61	1533,13	1590,48	1811,58	362
	350					1601,69	1659,04	1891,51	388
PVC		200	240	300	360	400	470	590	largh. min.
Precontrain 302 unito	150	858,11	994,43	1020,54	1046,64	1250,93	1308,28	1541,14	190
	175		1051,78	1077,89	1103,99	1330,53	1387,88	1642,99	214
	200		1108,15	1134,25	1160,36	1409,14	1466,49	1743,85	238
	225			1192,59	1218,69	1489,72	1547,07	1846,68	262
	250			1257,85	1283,96	1577,23	1634,58	1956,44	290
	275				1345,26	1660,79	1718,14	2062,24	314
	300				1406,90	1744,67	1802,02	2168,37	338
	325				1500,50	1860,52	1917,87	2306,47	362
	350					1950,34	2007,69	2418,54	388



### GIGLIO RICAMBI

	rif.3	Rullo diam.60 (multiplo di 1 metro)	€ mt	14,29
		Rullo diam.70 (multiplo di 1 metro)	€ mt	15,04
		Rullo diam.78 (multiplo di 1 metro)	€ mt	17,64
	rif.4	Calotta perno tondo diam.60	€ pz	5,62
		Calotta perno tondo diam.70	€ pz	7,39
		Calotta perno tondo diam.78	€ pz	8,16
	rif.11	Argano rapp.1/11 col. Bianco/Avorio	€ pz	30,80
	rif.12	Asta di manovra mis.180 col. Bianco/Avorio	€ pz	15,38
		Calotta perno quadro diam.60	€ pz	6,84
	rif.24	Calotta perno quadro diam.70	€ pz	7,52
		Calotta perno quadro diam.78	€ pz	8,20
	rif.68	Supporto rullo col. Bianco/Avorio	€ cp	138,62
	rif.69	Braccio Galaxy col. Bianco/Avorio	pag.	
	rif.69 led	Braccio Cassiopea con LED col. Bianco/Avorio	pag.	
	rif.70	Terminale col. Bianco/Avorio	€ mt	30,10
	rif.70A	Tappi per terminale caduta col. Bianco/Avorio	€ cp	5,37

### OPTIONAL:

	rif.10P	Supporto centrale reggirullo attacco parete col. Bianco/Avorio	€ pz	50,16
		Asta di manovra mis.120 col. Bianco/Avorio	€ pz	14,19
	rif.12	Asta di manovra mis.150 col. Bianco/Avorio	€ pz	15,04
		Asta di manovra mis.200 col. Bianco/Avorio	€ pz	16,75
		Asta di manovra mis.220 col. Bianco/Avorio	€ pz	18,28
		Asta di manovra mis.250 col. Bianco/Avorio	€ pz	20,16
	rif.78	Congiunzione terminale	€ pz	15,44
	rif.80	Congiunzione rullo diam.70	€ pz	25,63
		Congiunzione rullo diam.78	€ pz	30,76
	rif.84	Tettino in lamiera col. Bianco/avorio sporgenza cm.30	€ mt	44,10
	rif.169	Supporto asta di manovra col. Bianco/Avorio/Trasparente	€ pz	4,41

le tende sono progettate per la sola protezione solare

SS



9010
1013
7035

**DI SERIE:**

**Tessuto:** Tempotest colori standard  
**Mantovana:** senza mantovana

**Comando:** argano rapp. 1:11  
**Struttura:** Bianco 9010 – Avorio 1013

**Asta:** cm.180

**OPTIONALS**

**colori struttura:** col. Grigio +15%

**maggiorazioni TESSUTI**

seta cruda – materia – iris sun - starlight - starlight blue	sattler	+10%
Starlight fr - starlight resinato – resinato		+15%
starlight blue xl -	soltis 96	+20%
star scen		+30%

**maggiorazioni PVC**

TELO SALDATO +5%

**Motori:** pag.85



**Mini supporto:** mezzo supporto, aggancio rapido SOLO inferiore € .pz 32,43

**specificare posizione supporto: parete o soffitto**

**VULCANO**

**larghezza**





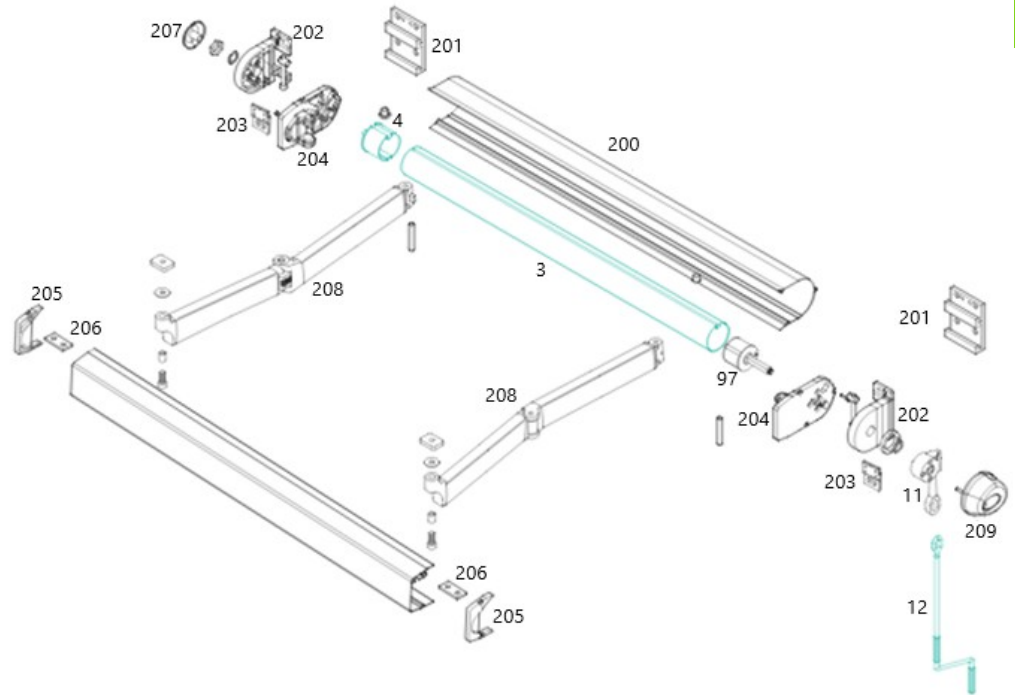













TESSUTO PARA'		200	240	300	360	400	470	largh. Min.
col. Standard	150	1132,22	1190,17	1361,52	1448,44	1590,82	1735,68	196
	175		1224,23	1407,31	1494,22	1648,33	1793,19	221
	200			1454,42	1541,34	1707,17	1852,03	245
	225			1500,20	1587,12	1764,68	1909,54	269
	250			1547,31	1634,23	1823,51	1968,38	296
PVC		200	300	350	400	450	480	largh. Min.
Precontrain 302 unito	150	1293,75	1351,69	1168,85	1525,53	1748,67	1875,24	196
	175		1408,18	1495,10	1582,02	1828,10	1954,67	221
	200			1552,92	1639,84	1908,86	2035,43	245
	225			1609,41	1696,33	1988,30	2114,87	269
	250			1667,23	1754,15	2069,06	2195,63	296

sporgenza



## VULCANO

### RICAMBI

	rif.3	Rullo diam.60 (multiplo di 1 metro) Rullo diam.70 (multiplo di 1 metro)	€.mt	14,29 15,04
	rif.4	Calotta perno tondo diam.70	€.pz	7,39
	rif.11	Argano rapp.1:11 col. Bianco/Avorio	€.pz	33,08
	rif.12	Asta di manovra mis.180 col. Bianco/Avorio	€.pz	15,44
	rif.97	Calotta d.70 perno quadro lungo	€.pz	6,25
	rif.200	Cassonetto mod. Vulcano Bianco/Avorio	€.mt	35,10
	rif.201	Supporto cassonetto parete/soffitto col. Bianco/Avorio	€.cp	48,30
	rif.202	Supporto regolazione col. Bianco/Avorio	€.cp	60,90
	rif.204	Supporto cassonetto/braccio	€.cp	79,80
	rif.205	Tappo per terminale col. Bianco/Avorio	€.cp	17,85
	rif.206	Attacco braccio su terminale	€.cp	10,50
	rif.207	Tappo	€.pz	10,50
	Rif.208	Braccio Hercules inclinato col. Bianco/Avorio	pag. 48	
	rif.209	Tappo per copertura argano col. Bianco/Avorio	€.pz	13,13
	rif.210	Terminale col. Bianco/Avorio	€.pz	48,30
<b>OPTIONAL:</b>				
		Asta di manovra mis.120 col. Bianco/Avorio	€.pz	14,19
		Asta di manovra mis.150 col. Bianco/Avorio	€.pz	15,04
	rif.12	Asta di manovra mis.200 col. Bianco/Avorio	€.pz	16,75
		Asta di manovra mis.220 col. Bianco/Avorio	€.pz	18,28
		Asta di manovra mis.250 col. Bianco/Avorio	€.pz	20,16
	rif.169	Supporto asta di manovra col. Bianco/Avorio/Trasparente	€.pz	4,41
	rif.200/ka	Kit mod. argano rif.100+202+204+205+206+206+207	€.pz	247,97
	rif.200/km	Kit mod. motore rif.202+204+205+206+206+207+207	€.pz	244,59
	rif.203	Mini staffa aggancio rapido inferiore	€.cp	32,43



9010

1013

7035

Antracite

### DI SERIE:

Tessuto: Tempotest colori standard

Mantovana: [senza mantovana](#)

Comando: argano rapp. 1:11

Struttura: Bianco 9010 – Avorio 1013

Asta: cm.180

### OPTIONALS

colori struttura: col.7035 Grigio – Grigio Antracite +15%

#### maggiorazioni TESSUTI

seta cruda – materia – iris sun - starlight -

starlight blue

Starlight fr - starlight resinato – resinato

starlight blue xl -

star scen

TELO SALDATO

#### maggiorazioni PVC

sattler

soltis 96

+10%

+15%

+20%

+30%

+5%

Motori: pag.85

specificare posizione supporto: PARETE o SOFFITTO

### LIPARI

#### larghezza

TESSUTO PARA'		300	350	400	450	480	largh. Min.
col. Standard	150	1616,83	1709,02	1784,22	1960,09	2243,92	206
	200	1727,21	1819,39	2053,49	2098,37	2371,27	254
	250		1947,96	2024,38	2249,98	2528,95	302
	300			2251,96	2651,50	2833,11	352
PVC		300	350	400	450	480	largh. Min.
Precontrain 302 unito	150	1859,36	1965,37	2051,85	2254,11	2580,50	206
	200	1986,29	2092,30	2361,51	2413,12	2726,97	254
	250		2240,16	2328,03	2587,48	2908,30	302
	300			2589,75	3049,23	3258,08	352

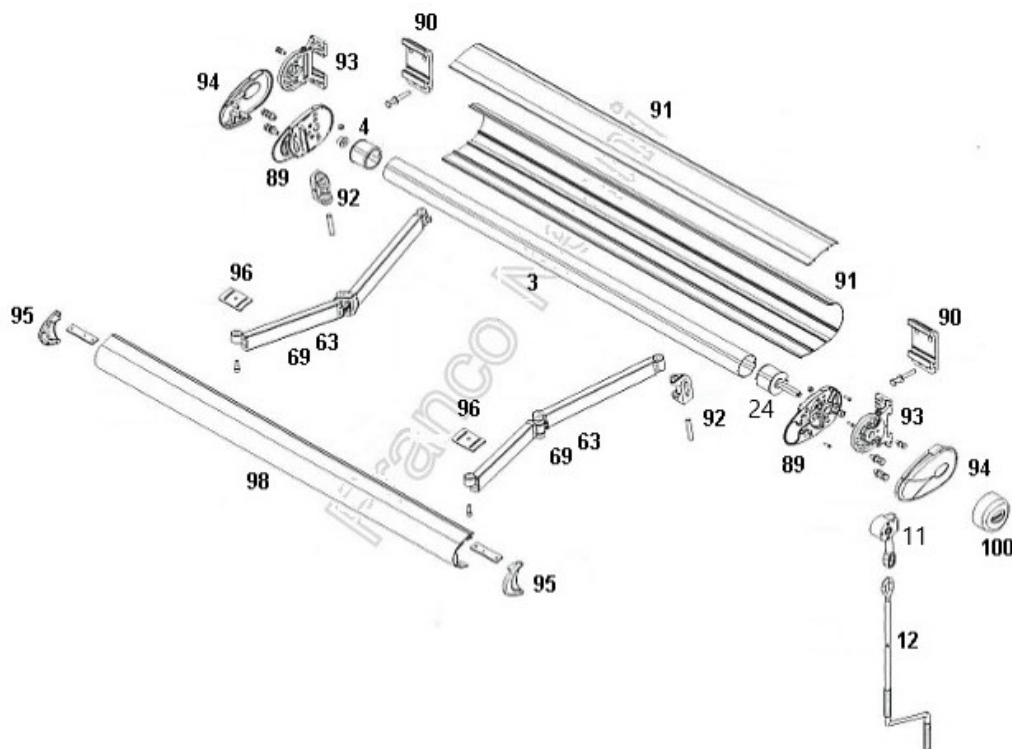

**LIPARI**  
**RICAMBI**

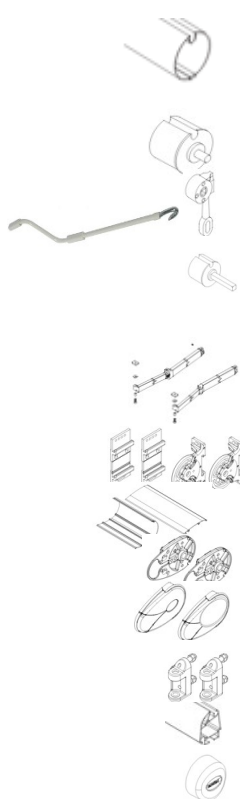

rif.3	Rullo diam.60 (multiplo di 1 metro)	€.mt	14,29
	Rullo diam.70 (multiplo di 1 metro)	€.mt	15,04
	Rullo diam.78 (multiplo di 1 metro)	€.mt	17,64
rif.4	Calotta perno tondo diam.60	€..pz	5,62
	Calotta perno tondo diam.70	€..pz	7,39
	Calotta perno tondo diam.78	€..pz	8,16
rif.11	Argano rapp.1:11 col. Bianco/Avorio	€..pz	33,08
rif.12	Asta di manovra mis.180 col. Bianco/Avorio	€..pz	15,44
rif.24	Calotta perno quadro diam.60	€..pz	9,90
	Calotta perno quadro diam.70	€..pz	11,03

rif.63	Braccio Hercules col. Bianco/Avorio	pag.	35
rif.69	Braccio Galaxy col. Bianco/Avorio	pag.	35
rif.69 led	Braccio Cassiopea con LED col. Bianco/Avorio	pag.	35

rif.89	Supporto rullo col. Bianco/Avorio	€..cp	72,43
rif.90	Supporto cassetto col. Bianco/Avorio	€..cp	67,69
rif.91	Cassetto completo col. Bianco/Avorio	€..mt	112,79
rif.92	Supporto braccio col. Bianco/Avorio	€..cp	37,71
rif.93	Supporto regolazione cassetto col. Bianco/Avorio	€..cp	95,59
rif.94	Carter cassetto col. Bianco/Avorio	€..cp	30,43
rif.95	Tappo terminale col. Bianco/Avorio	€..cp	23,59
rif.96	Attacchi braccio terminale col. Bianco/Avorio	€..cp	34,18
rif.98	Terminale col. Bianco/Avorio	€..mt	94,37
rif.100	Tappo per copertura argano col. Bianco/Avorio	€..pz	14,93

**OPTIONAL:**



rif.12	Asta di manovra mis.120 col. Bianco/Avorio	€..pz	14,19
	Asta di manovra mis.150 col. Bianco/Avorio	€..pz	15,04
	Asta di manovra mis.200 col. Bianco/Avorio	€..pz	16,75
	Asta di manovra mis.220 col. Bianco/Avorio	€..pz	18,28
	Asta di manovra mis.250 col. Bianco/Avorio	€..pz	20,16
rif.101	Kit mod. argano rif.89+92+93+94+95+96+100	€..pz	277,72
	Kit mod. motore rif.89+92+93+94+95+96	€..pz	284,33
rif.169	Supporto asta di manovra col. Bianco/Avorio/Trasparente	€..pz	4,41

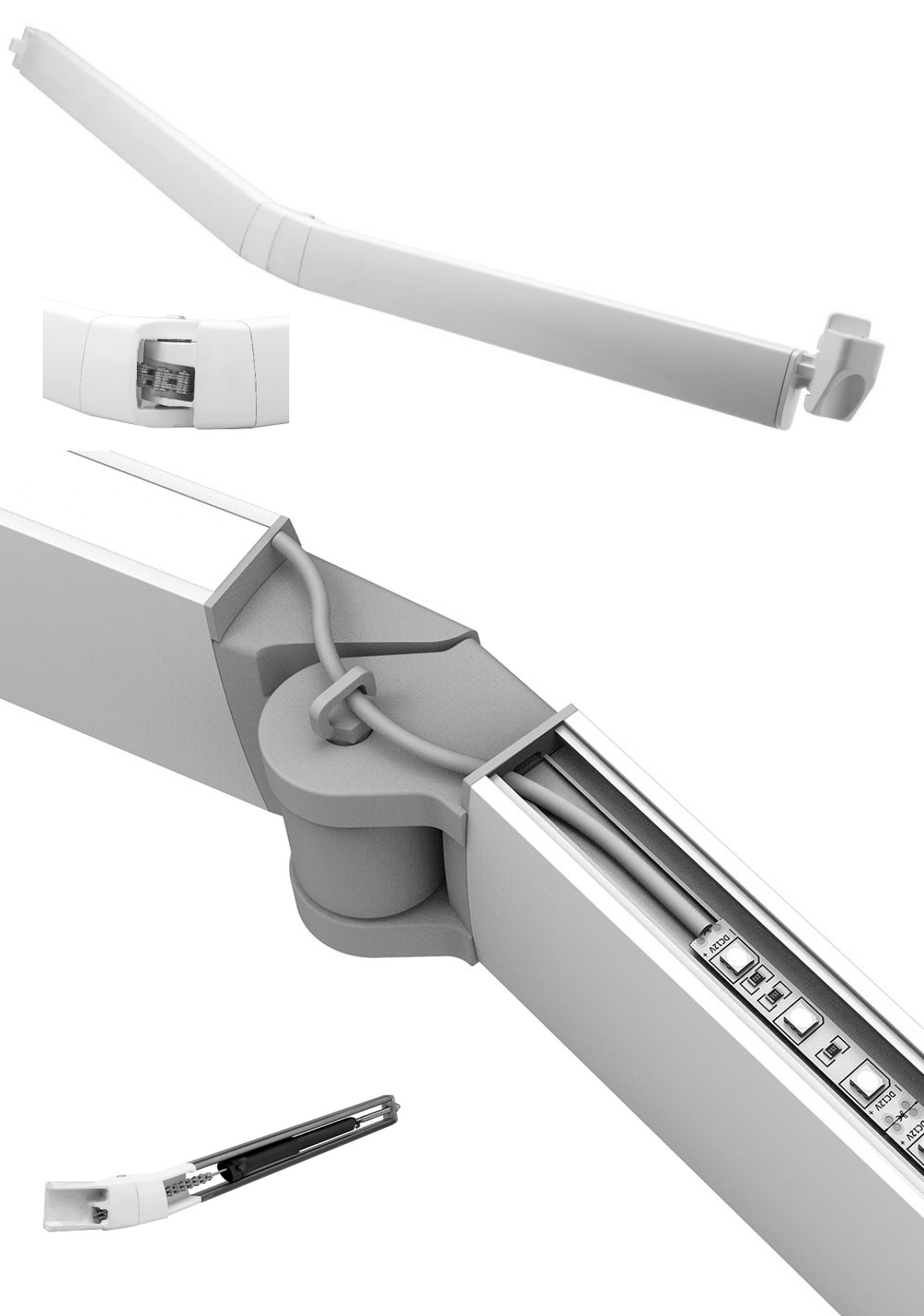

ALTRI COLORI SU ORDINAZIONE (dove possibile)

**BRACCI HERCULES e HERCULES INCLINATO (leggeri)**

rif.63	Bracci Hercules mis.150 col. Bianco/Avorio	€ cp	201,18
	Bracci Hercules mis.175 col. Bianco/Avorio	€ cp	202,97
	Bracci Hercules mis.200 col. Bianco/Avorio	€ cp	222,15
	Bracci Hercules mis.225 col. Bianco/Avorio	€ cp	232,41
	Bracci Hercules mis.250 col. Bianco/Avorio	€ cp	241,63

**BRACCI GALAXY (pesanti)**

rif.69	Braccio Galaxy mis.150 col. Bianco/Avorio	€ cp	269,32
	Braccio Galaxy mis.175 col. Bianco/Avorio	€ cp	282,65
	Braccio Galaxy mis.200 col. Bianco/Avorio	€ cp	294,95
	Braccio Galaxy mis.225 col. Bianco/Avorio	€ cp	309,31
	Braccio Galaxy mis.250 col. Bianco/Avorio	€ cp	330,84
	Braccio Galaxy mis.275 col. Bianco/Avorio	€ cp	348,27
	Braccio Galaxy mis.300 col. Bianco/Avorio	€ cp	366,04
	Braccio Galaxy mis.325 col. Bianco/Avorio	€ cp	416,97
	Braccio Galaxy mis.350 col. Bianco/Avorio	€ cp	440,89

**BRACCI CASSIOPEA LED completo (solo braccio + led)**

rif.69 led	Braccio Galaxy mis.150 col. Bianco/Avorio	€ cp	583,22
	Braccio Galaxy mis.175 col. Bianco/Avorio	€ cp	607,10
	Braccio Galaxy mis.200 col. Bianco/Avorio	€ cp	633,37
	Braccio Galaxy mis.225 col. Bianco/Avorio	€ cp	658,85
	Braccio Galaxy mis.250 col. Bianco/Avorio	€ cp	703,85
	Braccio Galaxy mis.275 col. Bianco/Avorio	€ cp	729,30
	Braccio Galaxy mis.300 col. Bianco/Avorio	€ cp	766,73
	Braccio Galaxy mis.325 col. Bianco/Avorio	€ cp	955,44
	Braccio Galaxy mis.350 col. Bianco/Avorio	€ cp	971,75

da aggiungere alimentatore e cavetto di collegamento

**ACCESSORI-RICAMBI LED BRACCIO CASSIOPEA**

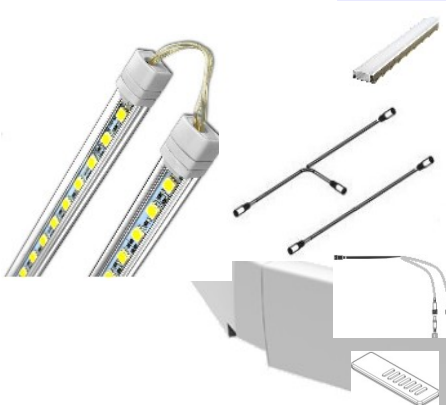
	Alimentatore 200W **	€ pz	279,62
	Cavetto di collegamento mis.500	€ pz	19,66
	Cavetto di collegamento a T (160+20+160)	€ pz	19,66
	Cavetto di collegamento a 2 uscite	€ pz	32,77
	Radiocomando 42 canali	€ pz	112,94

\*\* da mettere in scatola stagna

ALTRI COLORI SU ORDINAZIONE (dove possibile)













**BQ**

BARRA QUADRA

*pag.*

39 – 49

*Futura* 40 – 41*Moderna* 42 – 43*Stromboli* 44 – 45*California* 46 – 47*Tremiti* 48 – 49

	TENDE a CADUTA TENDE ERMETICHE	<i>pag.</i> 3
	TENDE a BRACCI a STAFFE SEPARATE TENDE a BRACCI CASSONATE	27 32
	BRACCI	37
	TENDE a BRACCI su BARRA QUADRA	
	CAPPOTTINE	51
	TENDE A CAPANNO	59
	PERGOLATI OMBREGGIANTI	65 74
	PENSILINE	77
	TELI	81
	MOTORI	85

**BARRA QUADRA**



9010

1013

7035

Antracite

## DI SERIE:

**Tessuto:** Tempotest colori standard  
**Mantovana:** tipo 1

**Comando:** argano rapp. 1:11  
**Struttura:** Bianco 9010 – Avorio 1013

**Asta:** cm.180

## OPTIONALS

**col. struttura:** Grigio 7035 +15%  
(modello diverso) col. Antracite +15%

## maggiorazioni TESSUTI

seta cruda – materia – iris sun - starlight -  
starlight blue

## maggiorazioni PVC

Starlight fr - starlight resinato – resinato

starlight blue xl -

star scen

TELO SALDATO

sattler

soltis 96

+10%

+15%

+20%

+30%

+5%

**Motori:** pag.85

## FUTURA

### larghezza

TESSUTO PARA'		200	240	300	360	400	470	590
col. Standard	150	799,10	823,69	956,09	992,97	1137,80	1213,11	1445,61
	175		848,21	991,98	1028,87	1185,06	1260,38	1504,25
	200			1044,55	1081,44	1249,01	1324,32	1579,56
	225			1088,56	1125,44	1304,38	1379,69	1646,31
	250			1131,57	1168,45	1358,76	1434,08	1712,06
PVC		200	240	300	360	400	470	590
Precontrain 302 unito	150	929,92	954,51	991,39	1028,27	1239,74	1315,06	1614,20
	175		1000,78	1037,67	1074,55	1308,27	1383,58	1704,97
	200			1100,62	1137,50	1393,47	1468,78	1812,42
	225			1155,00	1191,89	1470,10	1545,42	1911,30
	250			1208,40	1245,28	1545,74	1621,06	2009,20

reggirullo centrale								1
supporti bq	2	2	2	3	3	4		4
bracci	2	2	2	2	2	2		2



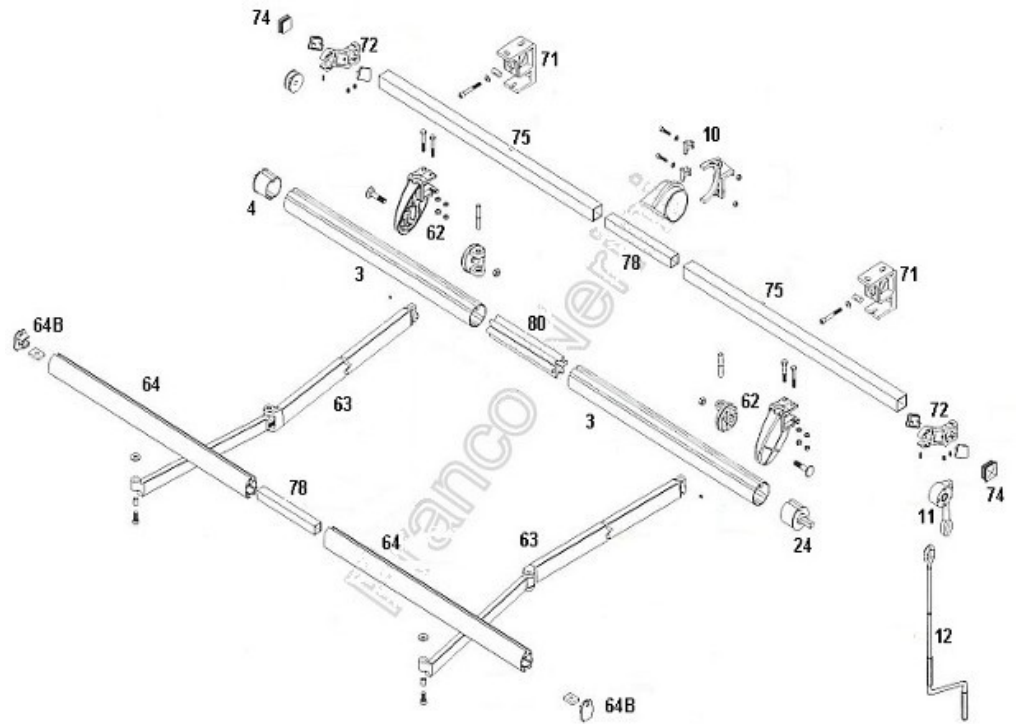



sporgenza bracci	150	175	200	225	250
larghezza min. tenda	196	220	244	268	292



### FUTURA RICAMBI

	rif.3	Rullo diam.60 (multiplo di 1 metro)	€.mt	14,29
		Rullo diam.70 (multiplo di 1 metro)	€.mt	15,04
		Rullo diam.78 (multiplo di 1 metro)	€.mt	17,64
	rif.4	Calotta perno tondo diam.60	€..pz	5,62
		Calotta perno tondo diam.70	€..pz	7,39
		Calotta perno tondo diam.78	€..pz	8,16
	rif.11	Argano rapp.1/11 col. Bianco/Avorio	€..pz	30,80
	rif.12	Asta di manovra mis.180 col. Bianco/Avorio	€..pz	15,44
		Calotta perno quadro diam.60	€..pz	6,84
	rif.24	Calotta perno quadro diam.70	€..pz	7,52
		Calotta perno quadro diam.78	€..pz	8,20
	rif.62	Supporto leggero braccio barra quadra col. Bianco/Avorio	€..cp	92,39
	rif.63	Bracci Hercules col. Bianco/Avorio	pag. 37	
	rif.64	Terminale col. Bianco/Avorio	€..mt	25,25
	rif.64b	Tappi per terminale caduta col. Bianco/Avorio	€..cp	6,06
	rif.71	Supporto barra quadra col. Bianco/Avorio	€..pz	25,69
	rif.72	Supporto rullo barra quadra col. Bianco/Avorio	€..cp	33,30
	rif.74	Tappi per barra quadra col. Bianco/Avorio	€..cp	7,50
	rif.75	Barra quadra 40x40 spess.1,5 A.R. col. Bianco/Avorio (multiplo di 1 metro)	€..mt	23,37

### OPTIONAL:

	rif.10	Supporto centrale reggirullo BQ col. Bianco/Avorio	€..pz	50,16
		Asta di manovra mis.120 col. Bianco/Avorio	€..pz	14,19
	rif.12	Asta di manovra mis.150 col. Bianco/Avorio	€..pz	15,04
		Asta di manovra mis.200 col. Bianco/Avorio	€..pz	16,75
		Asta di manovra mis.220 col. Bianco/Avorio	€..pz	18,28
		Asta di manovra mis.250 col. Bianco/Avorio	€..pz	20,16
	rif.78	Congiunzione barra quadra, terminale	€..pz	15,44
	rif.80	Congiunzione rullo diam.70	€..pz	25,63
		Congiunzione rullo diam.78	€..pz	30,76
	rif.84	Tettino in lamiera col. Bianco/avorio sporgenza cm.30	€..mt	44,10
	rif.102	Kit sormonto bracci col. Bianco/Avorio	€..pz	214,00
	rif.169	Supporto asta di manovra col. Bianco/Avorio/Trasparente	€..pz	4,41



9010
1013
7035
8017
9005
Bronzo
Antracite

### DI SERIE:

**Tessuto:** Tempotest colori standard  
**Mantovana:** tipo 1

**Comando:** argano rapp. 1:11  
**Struttura:** Bianco 9010 – Avorio 1013

**Asta:** cm.180

### OPTIONALS

<b>colori struttura:</b>	col. Grigio 7035	+15%
(modello diverso)	col. Nero 9005 - Grigio 7035 - Marrone 8017 - Bronzo - Antracite	+15%

### maggiorazioni TESSUTI

### maggiorazioni PVC

seta cruda – materia – iris sun - starlight - starlight blue	sattler	+10%
Starlight fr - starlight resinato – resinato		+15%
starlight blue xl -	soltis 96	+20%
star scen		+30%
TELO SALDATO		+5%

**Motori:** pag.85

### MODERNA

### larghezza

TESSUTO PARA'		200	240	300	360	400	470	590	700	
col. Standard	150	889,52	915,96	1051,13	1090,78	1237,45	1317,38	1554,49	1904,30	
	175		951,55	1098,10	1137,75	1295,79	1375,72	1624,20	1991,81	
	200		986,16	1144,07	1183,73	1353,14	1433,07	1692,92	2077,83	
	225			1192,03	1231,68	1412,47	1492,40	1763,62	2166,82	
	250			1246,91	1286,56	1478,72	1558,65	1841,24	2266,20	
	275				1337,48	1541,01	1620,94	1914,91	2359,64	
	300				1388,74	1603,64	1683,56	1988,90	2453,58	
	325					1698,23	1778,16	2094,87	2595,47	
	350					1766,79	1846,72	2174,80	2698,30	
PVC		200	240	300	360	400	470	590	700	
Precontrain 302 unito	150	1062,25	1088,69	1128,34	1167,99	1406,03	1485,96	1814,43	2068,72	
	175		1146,04	1185,69	1225,34	1485,63	1565,55	1916,28	2176,99	
	200		1202,40	1242,05	1281,70	1564,24	1644,16	2017,14	2283,78	
	225			1300,39	1340,04	1644,82	1724,75	2119,97	2393,54	
	250			1365,65	1405,30	1732,33	1812,26	2229,73	2513,68	
	275				1466,61	1815,88	1895,81	2335,53	2627,89	
	300				1528,24	1899,77	1979,70	2441,66	2742,59	
	325					2015,62	2095,55	2579,77	2905,25	
	350					2105,44	2185,37	2691,83	3028,85	
<b>reggirullo centrale</b>								1	1	
<b>supporti bq</b>		2	2	2	3	3	4	4	5	
<b>bracci</b>		2	2	2	2	2	2	2	3	
<b>sporgenza bracci</b>		150	175	200	225	250	275	300	325	350
<b>larghezza min. tenda</b>		192	216	240	265	292	316	340	365	390

sporgenza

TENDA a BRACCI su BARRA QUADRA

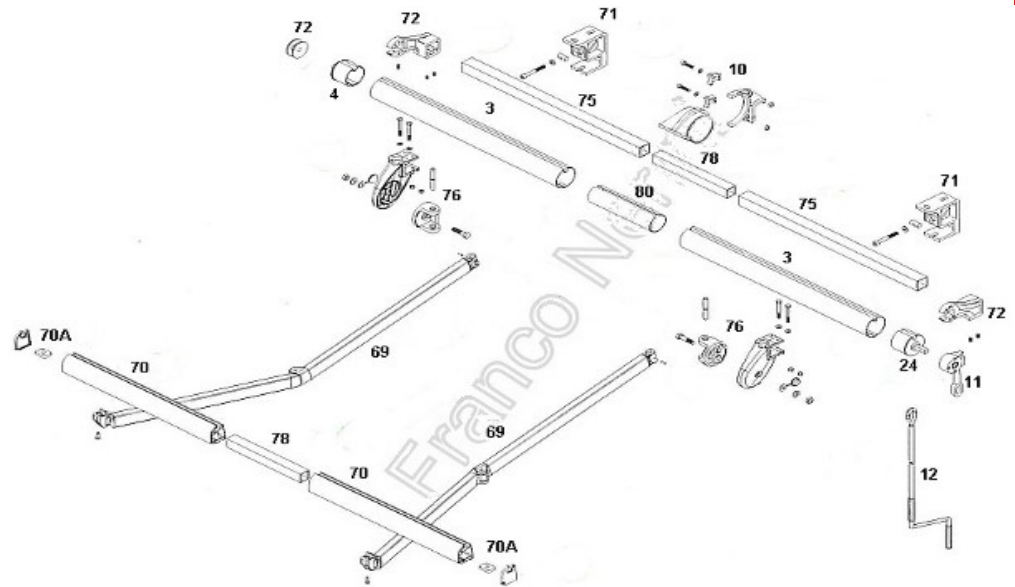

## MODERNA

### RICAMBI

	rif.3	Rullo diam.60 (multiplo di 1 metro)	€.mt	14,29
		Rullo diam.70 (multiplo di 1 metro)	€.mt	15,04
		Rullo diam.78 (multiplo di 1 metro)	€.mt	17,64
	rif.4	Calotta perno tondo diam.60	€.pz	5,62
		Calotta perno tondo diam.70	€.pz	7,39
		Calotta perno tondo diam.78	€.pz	8,16
	rif.11	Argano rapp.1/11 col. Bianco/Avorio	€.pz	30,80
	rif.12	Asta di manovra mis.180 col. Bianco/Avorio	€.pz	15,44
		Calotta perno quadro diam.60	€.pz	6,84
	rif.24	Calotta perno quadro diam.70	€.pz	7,52
		Calotta perno quadro diam.78	€.pz	8,20
	rif.69	Braccio Galaxy col. Bianco/Avorio	pag. 38	
	rif.69 led	Braccio Cassiopea con LED col. Bianco/Avorio	pag. 38	
	rif.70	Terminale pesante tenda a bracci col. Bianco/Avorio (multiplo di 1 metro)	€.mt	30,10
	rif.70A	Tappo per terminale pesante col. Bianco/Avorio	€.cp	5,40
	rif.71	Supporto barra quadra col. Bianco/Avorio	€.pz	25,69
	rif.72	Supporto rullo barra quadra col. Bianco/Avorio	€.cp	33,30
	rif.74	Tappi per barra quadra col. Bianco/Avorio	€.cp	7,50
	rif.75	Barra quadra 40x40 spess.1,5 A.R. col. Bianco/Avorio (multiplo di 1 metro)	€.mt	23,37
	rif.76	Supporto pesante braccio barra quadra col. Bianco/Avorio	€.cp	115,87
<b>OPTIONAL:</b>				
	rif.10	Supporto centrale reggirullo BQ col. Bianco/Avorio	€.pz	50,16
	rif.12	Asta di manovra mis.120 col. Bianco/Avorio	€.pz	14,19
		Asta di manovra mis.150 col. Bianco/Avorio	€.pz	15,04
		Asta di manovra mis.200 col. Bianco/Avorio	€.pz	16,75
		Asta di manovra mis.220 col. Bianco/Avorio	€.pz	18,28
		Asta di manovra mis.250 col. Bianco/Avorio	€.pz	20,16
rif.78	Congiunzione barra quadra, terminale	€.pz	15,44	
rif.80	Congiunzione rullo diam.70	€.pz	25,63	
	Congiunzione rullo diam.78	€.pz	30,76	
	rif.84	Tettino in lamiera col. Bianco/avorio sporgenza cm.30	€.mt	44,10
	rif.102	Kit sormonto bracci col. Bianco/Avorio	€.pz	214,00
	rif.169	Supporto asta di manovra col. Bianco/Avorio/Trasparente	€.pz	4,41



9010

**DI SERIE:**

**Tessuto:** Tempotest colori standard

**Mantovana:** tipo 1

**Comando:** argano rapp. 1:11

**Struttura:** Bianco 9010

**Asta:** cm.180

**maggiorazioni TESSUTI**

seta cruda – materia – iris sun - starlight -

starlight blue

Starlight fr - starlight resinato – resinato

starlight blue xl -

star scen

TELO SALDATO

**maggiorazioni PVC**

sattler – vinitex 2102

soltis 96

+10%

+15%

+20%

+30%

+5%

**Motori:** pag.85

**STROMBOLI**

**larghezza**

TESSUTO PARA'		400	450	500	550	600	676	800	860
col. Standard	400	3359,69	3058,23	3313,77	3357,34	3400,91	4631,50	5139,05	5438,16
PVC		400	450	500	550	600	676	800	860
Precontrain 302	400	3863,65	3516,96	3810,83	3860,94	3911,05	5326,23	5909,90	6253,88
reggirullo centrale		1	1	1	1	1	2	2	2
supporti barra quadra		6	6	6	6	6	9	9	9
bracci		2	2	2	2	2	3	3	3

sporgenza bracci	400	mis. minima tenda	450
sporgenza bracci incrociati	400	mis. minima tenda	400

sporgenza

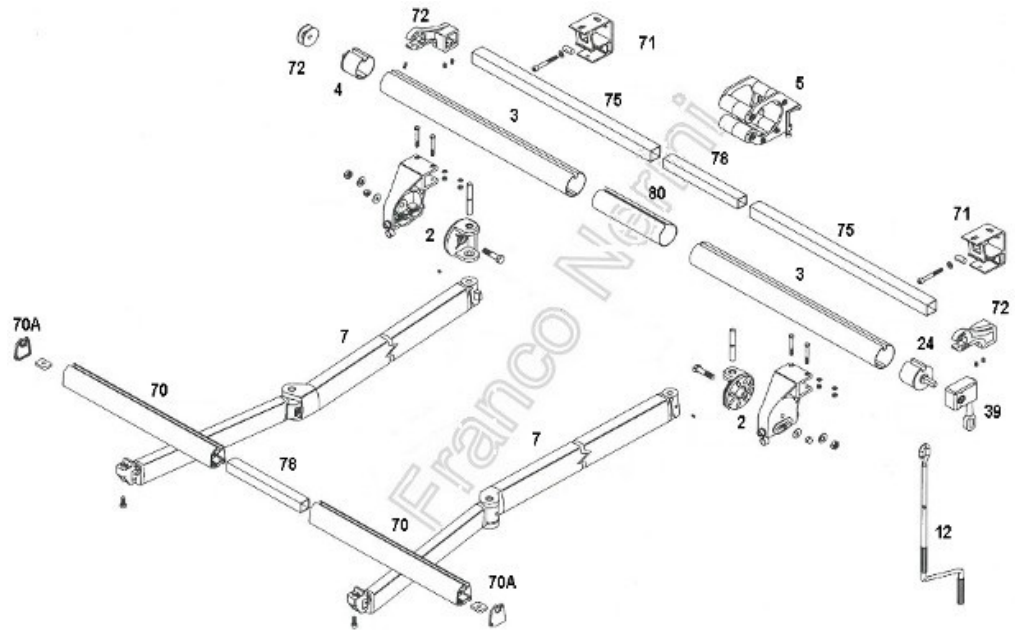

## STROMBOLI

### RICAMBI



rif.2	Supporto pesante braccio col. Bianco/Avorio	€.cp	303,74
	Rullo diam.60 (multiplo di 1 metro)	€.mt	14,29
rif.3	Rullo diam.70 (multiplo di 1 metro)	€.mt	15,04
	Rullo diam.78 (multiplo di 1 metro)	€.mt	17,64
	Calotta perno tondo diam.60	€.pz	5,62
	Calotta perno tondo diam.70	€.pz	7,39
	Calotta perno tondo diam.78	€.pz	8,16
rif.5	Supporto pesante centrale reggirullo col. Bianco/Avorio	€.pz	140,90
	Braccio cm. 250 mod. Stromboli col. Bianco/Avorio	€.cp	664,48
	Braccio cm. 275 mod. Stromboli col. Bianco/Avorio	€.cp	689,06
	Braccio cm. 300 mod. Stromboli col. Bianco/Avorio	€.cp	712,99
rif.7	Braccio cm. 325 mod. Stromboli col. Bianco/Avorio	€.cp	737,46
	Braccio cm. 350 mod. Stromboli col. Bianco/Avorio	€.cp	761,50
	Braccio cm. 375 mod. Stromboli col. Bianco/Avorio	€.cp	785,86
	Braccio cm. 400 mod. Stromboli col. Bianco/Avorio	€.cp	812,65
rif.12	Asta di manovra mis.180 col. Bianco/Avorio	€.pz	15,38
	Calotta perno quadro diam.60	€.pz	6,84
rif.24	Calotta perno quadro diam.70	€.pz	7,52
	Calotta perno quadro diam.78	€.pz	8,20
rif.39	Argano rapp.1/13 col. Bianco/Avorio	€.pz	77,18
rif.70	Terminale pesante col. Bianco/Avorio (multiplo di 1 metro)	€.mt	30,10
rif.70A	Tappo per terminale pesante col. Bianco/Avorio	€.cp	5,40
rif.71	Supporto barra quadra col. Bianco/Avorio	€.pz	25,69
rif.72	Supporto rullo barra quadra col. Bianco/Avorio	€.cp	33,30
rif.74	Tappi per barra quadra col. Bianco/Avorio	€.cp	7,50
rif.75	Barra quadra 40x40 spess.1,5 A.R. col. Bianco/Avorio (multiplo di 1 metro)	€.mt	23,37

### OPTIONAL:



	Asta di manovra mis.120 col. Bianco/Avorio	€.pz	14,19
	Asta di manovra mis.150 col. Bianco/Avorio	€.pz	15,04
rif.12	Asta di manovra mis.200 col. Bianco/Avorio	€.pz	16,75
	Asta di manovra mis.220 col. Bianco/Avorio	€.pz	18,28
	Asta di manovra mis.250 col. Bianco/Avorio	€.pz	20,16
rif.78	Congiunzione barra quadra, terminale	€.pz	15,44
	Congiunzione rullo diam.70	€.pz	25,63
rif.80	Congiunzione rullo diam.78	€.pz	30,76
rif.84	Tettino in lamiera col. Bianco/avorio sporgenza cm.30	€.mt	44,10
rif.169	Supporto asta di manovra col. Bianco/Avorio/Trasparente	€.pz	4,41

# CALIFORNIA DBQ (doppia barra quadra)

le tende sono progettate per la sola protezione solare

BQ



9010

1013

## DI SERIE:

**Tessuto:** Tempotest colori standard

**Mantovana:** tipo 1

**Comando:** argano rapp. 1:11

**Struttura:** Bianco 9010 – Avorio 1013

**Asta:** cm.180

## TESSUTI

### maggiorazioni TESSUTI

seta cruda – materia – iris sun - starlight -

starlight blue

Starlight fr - starlight resinato – resinato

starlight blue xl -

star scen

TELO SALDATO

## PVC

### maggiorazioni PVC

sattler

soltis 96

+10%

+15%

+20%

+30%

+5%

**Motori:** pag.85

consigliata a MOTORE

## CALIFORNIA

## larghezza

TESSUTO PARA'		551	710	823	1020	1191	1330
col. Standard	500	8312,51	10243,97	11530,73	13968,45	17799,72	18817,52
	550	10537,97		14381,11		18340,26	19406,85
PVC		551	710	823	1020	1191	1330
Precontrain 302 unito	500	9559,39	11780,56	13260,34	16063,72	20469,68	21640,15
	550	12118,67		16538,27		21091,30	22317,88

reggirullo centrale	1	1	1	2	4	4
supporti barra quadra	7	7	7	10	13	14
bracci	2	2	2	3	4	4

misura braccio	500	550
larghezza min. 2 bracci	567	617
larghezza min. 4 bracci	1115	1215

sporgenza

TENDA a BRACCI su BARRA QUADRA

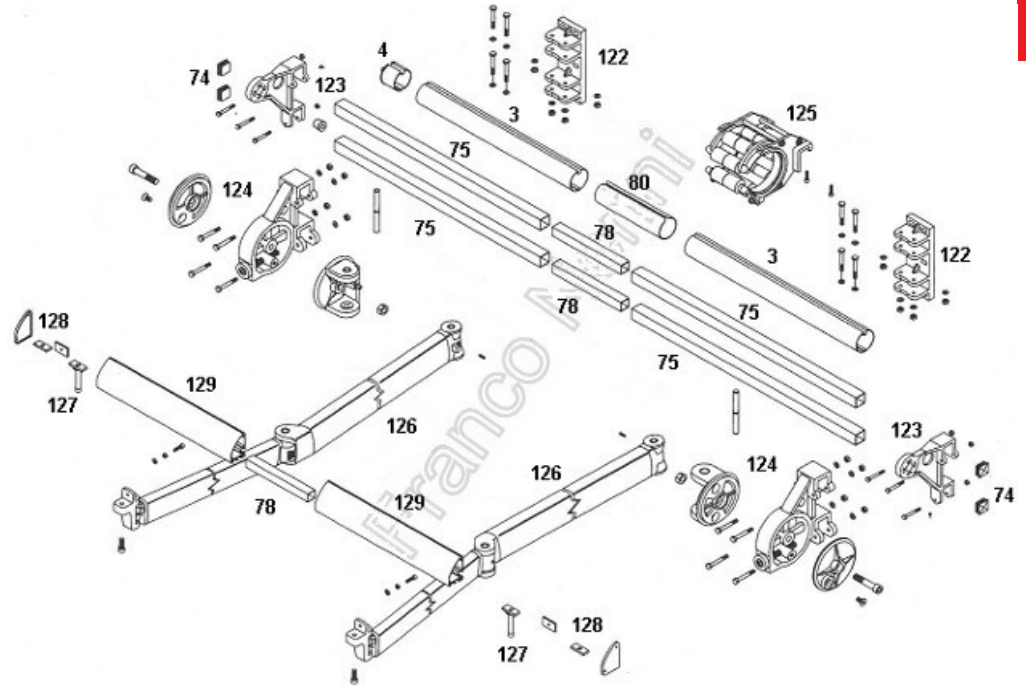

## CALIFORNIA

### RICAMBI

rif.3	Rullo diam.60 (multiplo di 1 metro)	€ mt	14,29
	Rullo diam.70 (multiplo di 1 metro)	€ mt	15,04
	Rullo diam.78 (multiplo di 1 metro)	€ mt	17,64
rif.4	Calotta perno tondo diam.60	€ pz	5,62
	Calotta perno tondo diam.70	€ pz	7,39
	Calotta perno tondo diam.78	€ pz	8,16
rif.12	Asta di manovra mis.180 col. Bianco/Avorio	€ pz	15,44
	Calotta perno quadro diam.60	€ pz	6,84
rif.24	Calotta perno quadro diam.70	€ pz	7,52
	Calotta perno quadro diam.78	€ pz	8,20
rif.74	Tappi per barra quadra col. Bianco/Avorio	€ cp	7,50
rif.75	Barra quadra 40x40 spess.1,5 A.R. col. Bianco/Avorio (multiplo di 1 metro)	€ mt	23,37
rif.122	Supporto per doppia barra quadra col. Bianco/Avorio	€ pz	121,16
rif.123	Supporto rullo attacco doppia barra a quadra col. Bianco/Avorio	€ cp	254,13
rif.124	Supporto braccio attacco doppia barra quadra col. Bianco/Avorio	€ cp	882,00
rif.125	Supporto centrale reggirullo attacco barra quadra col. Bianco/Avorio	€ pz	263,06
	Braccio cm. 400 mod. California col. Bianco/Avorio	€ cp	1613,73
	Braccio cm. 450 mod. California col. Bianco/Avorio	€ cp	1716,81
	Braccio cm. 500 mod. California col. Bianco/Avorio	€ cp	1819,90
	Braccio cm. 550 mod. California col. Bianco/Avorio	€ cp	1919,45
rif.126			
rif.127	Perno trascina braccio	€ cp	30,54
rif.128	Tappo terminale col. Bianco/Avorio	€ cp	31,97
rif.129	Terminale tenda col. Bianco/Avorio	€ mt	94,04

### OPTIONAL:

rif.12	Asta di manovra mis.120 col. Bianco/Avorio	€ pz	14,19
	Asta di manovra mis.150 col. Bianco/Avorio	€ pz	15,04
	Asta di manovra mis.200 col. Bianco/Avorio	€ pz	16,75
	Asta di manovra mis.220 col. Bianco/Avorio	€ pz	18,28
	Asta di manovra mis.250 col. Bianco/Avorio	€ pz	20,16
rif.78	Congiunzione barra quadra, terminale	€ pz	15,44
rif.80	Congiunzione rullo diam.70	€ pz	25,63
	Congiunzione rullo diam.78	€ pz	30,76
rif.84	Tettino in lamiera col. Bianco/avorio sporgenza cm.30	€ mt	44,10
rif.169	Supporto asta di manovra col. Bianco/Avorio/Trasparente	€ pz	4,41



9010

1013

7035

**DI SERIE:**

**Tessuto:** Tempotest colori standard

**Mantovana:** tipo 1

**Comando:** argano rapp. 1:11

**Struttura:** Bianco 9010 – Avorio 1013

**Asta:** cm.180

**OPTIONALS**

**colori struttura:** col. Grigio 7035 +10%

**TESSUTI**

**maggiorazioni TESSUTI**

seta cruda – materia – iris sun - starlight -

starlight blue

**PVC**

**maggiorazioni PVC**

sattler

+10%

Starlight fr - starlight resinato – resinato

+15%

starlight blue xl -

soltis 96

+20%

star scen

+30%

TELO SALDATO

+5%

**Motori:** pag.85

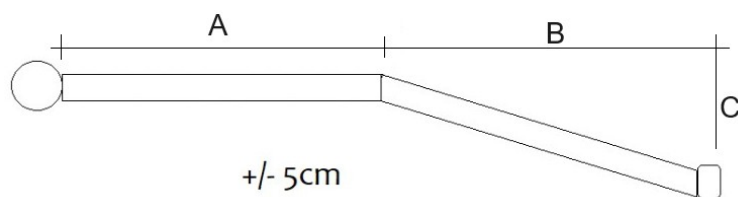

mis.	A	B	C
175	99	51	80
200	11	59	89
250	135	75	107
300	159	91	125

**TREMITI**

**larghezza**

sporgenza	PARA'	braccio	sporgenza	larghezza				largh. min.		
				300	350	400	450		500	600
col. Standard	175	150		2264,48	2340,89	2572,59	2611,42	2805,56	3074,84	235
	200	170		2295,80	2372,20	2571,34	2647,74	2846,89	3121,18	259
	250	210			2479,91	2697,84	2774,24	2992,17	3286,51	311
	300	250				2818,08	2894,48	3033,51	3347,88	359
PVC				240	300	360	400	470	590	largh. min.
	175	150		2604,16	2692,02	2958,48	3003,13	3226,39	3536,06	235
	200	170		2640,17	2728,03	2957,04	3044,90	3273,92	3589,36	259
	250	210			2851,90	3102,52	3190,38	3441,00	3779,48	311
300	250				3240,79	3328,65	3488,53	3850,06	359	

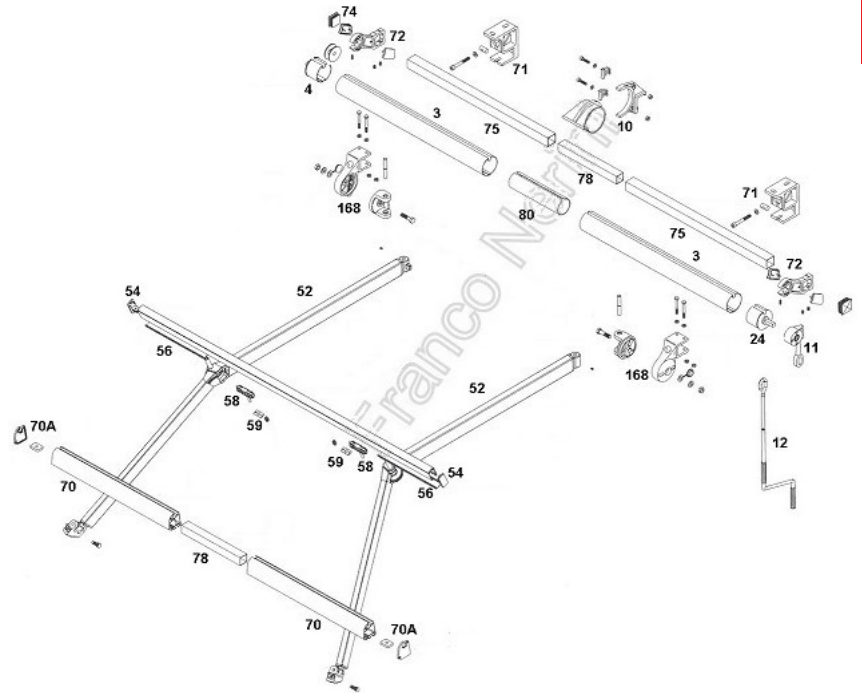
**TREMITI140**
**RICAMBI**











rif.3	Rullo diam.60 (multiplo di 1 metro)	€.mt	14,29
	Rullo diam.70 (multiplo di 1 metro)	€.mt	15,04
	Rullo diam.78 (multiplo di 1 metro)	€.mt	17,64
rif.4	Calotta perno tondo diam.60	€.pz	5,62
	Calotta perno tondo diam.70	€.pz	7,39
	Calotta perno tondo diam.78	€.pz	8,16
rif.10	Supporto centrale reggirullo BQ col. Bianco/Avorio	€.pz	50,16
rif.11	Argano rapp.1/11 col. Bianco/Avorio	€.pz	30,80
rif.12	Asta di manovra mis.180 col. Bianco/Avorio	€.pz	15,44
rif.24	Calotta perno quadro diam.60	€.pz	6,84
	Calotta perno quadro diam.70	€.pz	7,52
	Calotta perno quadro diam.78	€.pz	8,20
rif.52	Braccio inclinato cm. 175 mod. Tremiti col. Bianco/Avorio	€.cp	405,06
	Braccio inclinato cm. 200 mod. Tremiti col. Bianco/Avorio	€.cp	416,75
	Braccio inclinato cm. 225 mod. Tremiti col. Bianco/Avorio	€.cp	429,09
	Braccio inclinato cm. 250 mod. Tremiti col. Bianco/Avorio	€.cp	450,37
	Braccio inclinato cm. 275 mod. Tremiti col. Bianco/Avorio	€.cp	462,61
	Braccio inclinato cm. 300 mod. Tremiti col. Bianco/Avorio	€.cp	480,47
	Braccio inclinato cm. 325 mod. Tremiti col. Bianco/Avorio	€.cp	571,43
	Braccio inclinato cm. 350 mod. Tremiti col. Bianco/Avorio	€.cp	577,82
rif.53	Giunzione frangivento col. Bianco/Avorio (multiplo di 1 metro)	€.mt	42,67
rif.54	Tappo frangivento col. Bianco/Avorio	€.cp	31,20
rif.56	Frangivento + carter col. Bianco/Avorio (multiplo di 1 metro)	€.mt	70,45
rif.58	Carrello per rinvio corda per tenda Tremiti	€.pz	98,89
rif.59	Capocorda per tenda Tremiti	€.pz	10,91
rif.70	Terminale pesante col. Bianco/Avorio (multiplo di 1 metro)	€.mt	30,10
rif.70A	Tappo per terminale pesante col. Bianco/Avorio	€.cp	5,40
rif.71	Supporto barra quadra col. Bianco/Avorio	€.pz	25,69
rif.72	Supporto rullo barra quadra col. Bianco/Avorio	€.cp	33,30
rif.74	Tappi per barra quadra col. Bianco/Avorio	€.pz	7,50
rif.75	Barra quadra 40x40 spess.1,5 A.R. col. Bianco/Avorio (multiplo di 1 metro)	€.mt	23,37
rif.168	Supporto braccio col. Bianco/Avorio	€.cp	112,01

**OPTIONAL:**

rif.12	Asta di manovra mis.120 col. Bianco/Avorio	€.pz	14,19
	Asta di manovra mis.150 col. Bianco/Avorio	€.pz	15,04
	Asta di manovra mis.200 col. Bianco/Avorio	€.pz	16,75
	Asta di manovra mis.220 col. Bianco/Avorio	€.pz	18,28
	Asta di manovra mis.250 col. Bianco/Avorio	€.pz	20,16
rif.78	Congiunzione barra quadra, terminale	€.pz	15,44
rif.80	Congiunzione rullo diam.70	€.pz	25,63
	Congiunzione rullo diam.78	€.pz	30,76
rif.84	Tettino in lamiera col. Bianco/avorio sporgenza cm.30	€.mt	44,10
rif.169	Supporto asta di manovra col. Bianco/Avorio/Trasparente	€.pz	4,41



		<i>pag.</i>
<b>CPT</b>	<b>CAPPOTTINE</b>	<b>51 – 57</b>
<i>standard</i>	<i>Arno</i>	<i>52</i>
<i>prolungata</i>	<i>Reno</i>	<i>53</i>
<i>gradini</i>	<i>Stella</i>	<i>54</i>
<i>cupola</i>	<i>Adige</i>	<i>55</i>
<i>bombata</i>	<i>Senna</i>	<i>56</i>
	<i>Pensilina</i>	<i>57</i>

	TENDE a CADUTA TENDE ERMETICHE	<i>pag.</i> <b>3</b>
	TENDE a BRACCI a STAFFE SEPARATE TENDE a BRACCI CASSONATE	<b>27</b> <b>32</b>
	BRACCI	<b>37</b>
	TENDE a BRACCI su BARRA QUADRA	<b>39</b>
	CAPPOTTINE	
	TENDE A CAPANNO	<b>59</b>
	PERGOLATI OMBREGGIANTI	<b>65</b> <b>74</b>
	PENSILINE	<b>77</b>
	TELI	<b>81</b>
	MOTORI	<b>85</b>

le tende sono progettate per la sola protezione solare



9010
1013
7035
Marrone Opaco
9005
Antracite

### DI SERIE:

**Tessuto:** Tempotest colori standard  
**Mantovana:** tipo 1

**Comando:** a corda  
**Struttura:** Bianco 9010 – Avorio 1013 – Grigio 7035  
 Nero 9005 – Marrone Opaco – Antracite

### OPTIONALS

#### maggiorazioni TESSUTI

#### maggiorazioni PVC

seta cruda – materia – iris sun - starlight - starlight blue	sattler	+10%
Starlight fr - starlight resinato – resinato		+15%
starlight blue xl -		+20%
TELO SALDATO		+5%

<b>Attacco:</b> soffitto – imbotte	€/pz	27,25
<b>Comando:</b> kit argano	€/pz	354,30
kit motore	€/pz	507,15
kit motore wireless	€/pz	621,81
<b>Gancio:</b> corda BITTA art.40143	€/pz	5,96
<b>Carrucole:</b> carrucola art.40726	€/pz	6,81
<b>Bitte:</b> col. Bianco – Avorio – Grigio	€/pz	5,96

Oltre 450 si consiglia profilo rinforzato + 298,00

### ARNO50

#### larghezza

TESSUTO PARA'		150	200	250	300	350	400	450	500	raggi
col. Standard	80	602,77	685,83	758,21	789,06	844,83	895,85	994,34	1204,36	4
	100	723,80	847,20	935,01	1025,19	1097,57	1204,36	1302,84	1523,54	5
	120	792,62	918,40	1016,88	1116,55	1204,36	1326,57	1417,94	1589,99	5
	140	904,16	972,98	1086,89	1188,93	1262,50	1376,41	1466,59	1680,17	5
	160	1016,88	1082,14	1204,36	1326,57	1448,79	1557,95	1680,17	1802,38	5
PVC	80	663,05	754,41	834,03	867,97	929,31	985,44	1093,77	1324,79	raggi
	100	796,18	931,92	1028,51	1127,71	1207,32	1324,79	1433,13	1675,90	4
	120	871,88	1010,24	1118,57	1228,21	1324,79	1459,23	1559,73	1748,99	5
	140	994,57	1070,28	1195,58	1307,83	1388,75	1514,05	1613,25	1848,19	5
	160	1118,57	1190,36	1324,79	1459,23	1593,67	1713,75	1848,19	1982,62	5
<b>Spicchi a più colori</b>		+10%			curve e snodi in alluminio					
<b>CAMBIO TELO</b>		pulita -25%		da pulire -15%		min. Fatt. € 250,00				

le tende sono progettate per la sola protezione solare

9010
1013
7035
Marrone Opaco
9005
Antracite
Bronzo



**DI SERIE:**

**Tessuto:** Tempotest colori standard  
**Mantovana:** tipo 1

**Comando:** a corda

**Struttura:** Bianco 9010 – Avorio 1013 – Grigio 7035  
Nero 9005 – Marrone Opaco – Antracite  
Bronzo

**OPTIONALS**

**maggiorazioni TESSUTI**

**maggiorazioni PVC**

seta cruda – materia – iris sun - starlight - starlight blue	pvc sattler	+10%
Starlight fr - starlight resinato – resinato	Precontrain 302	+15%
starlight blue xl -		+20%
TELO SALDATO		+5%

<b>Attacco:</b> soffitto – imbotte	€/cp	27,25
<b>Comando:</b> kit argano	€/pz	354,30
kit motore	€/pz	507,15
kit motore wireless	€/pz	621,81
<b>Gancio:</b> corda BITTA art.40143	€/pz	5,96
<b>Carrucole:</b> carrucola art.40726	€/pz	6,81
<b>Bitte:</b> col. Bianco – Avorio – Grigio	€/pz	5,96
Oltre 450 si consiglia profilo rinforzato	+	298,00

		<b>ingombri</b>					
		55	90	110	122		
SP	90	x				90,5	AP
	120		x			138	
	140			x		158	
	160				x	178	

SP sporgenza – AF altezza frontale – AP altezza parete

**RENO50**

**larghezza**

sporgenza

TESSUTO PARA'		200	250	300	350	400	450	raggi
col. Standard	90	851,95	946,87	1042,99	1067,90	1187,75	1377,60	5
	120	1061,97	1175,88	1289,79	1391,83	1464,22	1638,64	5
	140	1185,37	1268,43	1374,04	1459,47	1521,17	1693,22	5
	160	1376,41	1482,01	1559,14	1674,24	1801,20	1941,21	5
PVC		200	250	300	350	400	450	raggi
Precontrain 302 unito	90	937,15	1041,56	1147,28	1174,69	1306,52	1515,36	5
	120	1168,17	1293,47	1418,77	1531,02	1610,64	1802,50	5
	140	1303,91	1395,28	1511,44	1605,42	1673,29	1862,54	5
	160	1514,05	1630,21	1715,05	1841,66	1981,32	2135,33	5
<b>Spicchi a più colori</b>		+10%		curve e snodi in alluminio				
<b>CAMBIO TELO</b>		pulita -25%		da pulire -15%		min. Fatt. €.250,00		

# STELLA50 (gradini)

le tende sono progettate per la sola protezione solare

CPT



9010
1013
7035
Marrone Opaco
9005
Antracite
Bronzo

Mantovana: tipo 1

Struttura: Bianco 9010 – Avorio 1013 – Grigio 7035  
Nero 9005 – Marrone Opaco – Antracite  
Bronzo

## OPTIONALS

### maggiorazioni TESSUTI

seta cruda – materia – iris sun - starlight -  
starlight blue

### maggiorazioni PVC

Starlight fr - starlight resinato – resinato  
starlight blue xl -

TELO SALDATO

sattler

+10%

+15%

+20%

+5%

Attacco: soffitto – imbotte

€/cp 27,25

Comando: kit argano

€/pz 354,30

kit motore

€/pz 507,15

kit motore wireless

€/pz 621,81

Gancio: corda BITTA art.40143

€/pz 5,96

Carrucole: carrucola art.40726

€/pz 6,81

Bitte: col. Bianco – Avorio – Grigio

€/pz 5,96

Oltre 450 si consiglia profilo rinforzato

+ 298,00

## ingombri

## AF

60 80 100 120

100	X				137
120		X			157 AP
140			X		177
160				X	197

SP sporgenza – AF altezza frontale – AP altezza parete

## STELLA50

## larghezza

sporgenza	TESSUTO PARA'		larghezza					raggi	
	100	120	200	250	300	350	400		450
col. Standard	100	120	937,38	1033,49	1131,98	1215,04	1332,51	1440,48	5
	120	140	1014,51	1123,67	1234,02	1332,51	1467,77	1568,63	5
	140	160	1133,16	1213,85	1314,71	1395,39	1521,17	1619,65	5
	160		1318,27	1419,13	1491,51	1601,86	1722,89	1856,97	5
PVC	100	120	1031,12	1136,84	1245,18	1336,54	1465,76	1584,53	5
	120	140	1115,96	1236,04	1357,42	1465,76	1614,55	1725,50	5
	140	160	1246,48	1335,24	1446,18	1534,93	1673,29	1781,62	5
	160		1450,09	1561,04	1640,66	1762,04	1895,17	2042,66	5
Precontrain 302 unito									
Spicchi a più colori			+10%	curve e snodi in alluminio					
CAMBIO TELO			pulita -25%	da pulire -15%		min. Fatt. € 250,00			

le tende sono progettate per la sola protezione solare

9010
1013
7035
Marrone Opaco
9005
Antracite



**DI SERIE:**

**Tessuto:** Tempotest colori standard  
**Mantovana:** tipo 1

**Comando:** a corda

**Struttura:** Bianco 9010 – Avorio 1013 – Grigio 7035  
 Nero 9005 – Marrone Opaco – Antracite

**OPTIONALS**

**maggiorazioni TESSUTI**

**maggiorazioni PVC**

seta cruda – materia – iris sun - starlight -  
 starlight blue  
 Starlight fr - starlight resinato – resinato  
 starlight blue xl -  
 TELO SALDATO

sattler +10%  
 +15%  
 +20%  
 +5%

<b>Attacco:</b> soffitto – imbotte	€/cp	27,25
<b>Comando:</b> kit argano	€/pz	354,30
kit motore	€/pz	507,15
kit motore wireless	€/pz	621,81
<b>Gancio:</b> corda BITTA art.40143	€/pz	5,96
<b>Carrucole:</b> carrucola art.40726	€/pz	6,81
<b>Bitte:</b> col. Bianco – Avorio – Grigio	€/pz	5,96

**ADIGE50**

**larghezza**

TESSUTO PARA'		180	200	220	240	260	280	300	raggi
Parà col. Standard	90	809,23							4
	100	961,11							4
	110	1085,70							5
	120	1150,96							5
	130	1266,06							5
	140	1347,93							5
	150	1641,01							5
PVC		180	200	220	240	260	280	300	raggi
Precontrain 302	90	890,16							4
	100	1057,22							4
	110	1194,27							5
	120	1266,06							5
	130	1392,67							5
	140	1482,73							5
	150	1805,11							5
<b>Spicchi a più colori</b>		+10%			curve e snodi in alluminio				
<b>CAMBIO TELO</b>		pulita -25%		da pulire -15%		min. Fatt. € 250,00			

sporgenza

# SENNA50 (bombata)

le tende sono progettate per la sola protezione solare

CPT



9010
1013
7035
Marrone Opaco
9005
Antracite

## DI SERIE:

**Tessuto:** Tempotest colori standard

**Mantovana:** tipo 1

**Comando:** a corda

**Struttura:** Bianco 9010 – Avorio 1013 – Grigio 7035  
Nero 9005 – Marrone Opaco – Antracite

## OPTIONALS

### maggiorazioni TESSUTI

### maggiorazioni PVC

seta cruda – materia – iris sun - starlight -

starlight blue sattler

+10%

Starlight fr - starlight resinato – resinato

+15%

starlight blue xl -

+20%

TELO SALDATO

+5%

**Attacco:** soffitto – imbotte

€/cp 27,25

**Comando:** kit argano

€/pz 354,30

kit motore

€/pz 507,15

kit motore wireless

€/pz 621,81

**Gancio:** corda BITTA art.40143

€/pz 5,96

**Carrucole:** carrucola art.40726

€/pz 6,81

**Bitte:** col. Bianco – Avorio – Grigio

€/pz 5,96

Oltre 450 si consiglia profilo rinforzato

+ 283,50

## SENNA50

### larghezza

TESSUTO PARA'		200	250	300	350	400	450	raggi	
col. Standard	80	890,06	986,33	1025,78	1096,80	1133,09	1297,22		4
	100	1107,84	1221,47	1338,25	1434,52	1574,97	1702,80	5	
	120	1199,37	1327,20	1458,19	1574,97	1732,78	1852,72	5	
	140	1338,25	1432,94	1554,45	1649,14	1799,06	1914,27	5	
	160	1557,61	1674,39	1762,77	1893,75	2034,20	2195,17		
PVC		200	250	300	350	400	450	raggi	
Precontrain 302 unito	80	979,07	1084,96	1128,36	1206,48	1246,40	1426,94		4
	100	1218,63	1343,62	1472,07	1577,97	1732,47	1873,08		5
	120	1319,31	1459,92	1604,01	1732,47	1906,06	2037,99		5
	140	1472,07	1576,23	1709,90	1814,05	1978,97	2105,69		5
	160	1713,37	1841,83	1939,04	2083,12	2237,62	2414,69	5	

**Spicchi a più colori**

+10%

curve e snodi in alluminio

**CAMBIO TELO**

pulita -25%

da pulire -15%

min. Fatt. € 250,00

le tende sono progettate per la sola protezione solare

9010
1013



CPT

**DI SERIE:**

**Tessuto:** Tempotest colori standard

**Struttura:** Bianco 9010 – Avorio 1013

**OPTIONALS**

**maggiorazioni TESSUTI**

**maggiorazioni PVC**

seta cruda – materia – iris sun - starlight -  
starlight blue

sattler

+10%

Starlight fr - starlight resinato – resinato

+15%

starlight blue xl -

+20%

TELO SALDATO

+5%

**Attacco:** soffitto – imbotte

€/cp

21,21

**FISSA 50**

**larghezza**

TESSUTO PARA'		150	200	250	300	350	400
col. Standard	80	861,44	976,54	1052,48	1128,42	1243,51	1320,64
	90	881,61	1000,27	1076,21	1152,15	1271,99	1347,93
	100	940,94	1039,43	1141,47	1261,31	1382,34	1486,76
	120	1029,93	1148,59	1228,09	1369,29	1478,45	1607,79
	130	1071,46	1174,69	1299,28	1415,57	1534,22	1652,88
PVC		150	200	250	300	350	400
Precontrain 302 unito	80	947,59	1074,19	1157,73	1241,26	1367,87	1452,71
	90	969,78	1100,30	1183,83	1267,36	1399,19	1482,73
	100	1035,04	1143,37	1255,62	1387,44	1520,58	1635,44
	120	1132,93	1263,45	1350,90	1506,22	1626,30	1768,57
	130	1178,61	1292,16	1429,21	1557,12	1687,64	1818,17
<b>Spicchi a più colori</b>		+10%		curve e snodi in alluminio			
<b>CAMBIO TELO</b>		pulita -25%		da pulire -15%		min. Fatt. € 250,00	

sporgenza

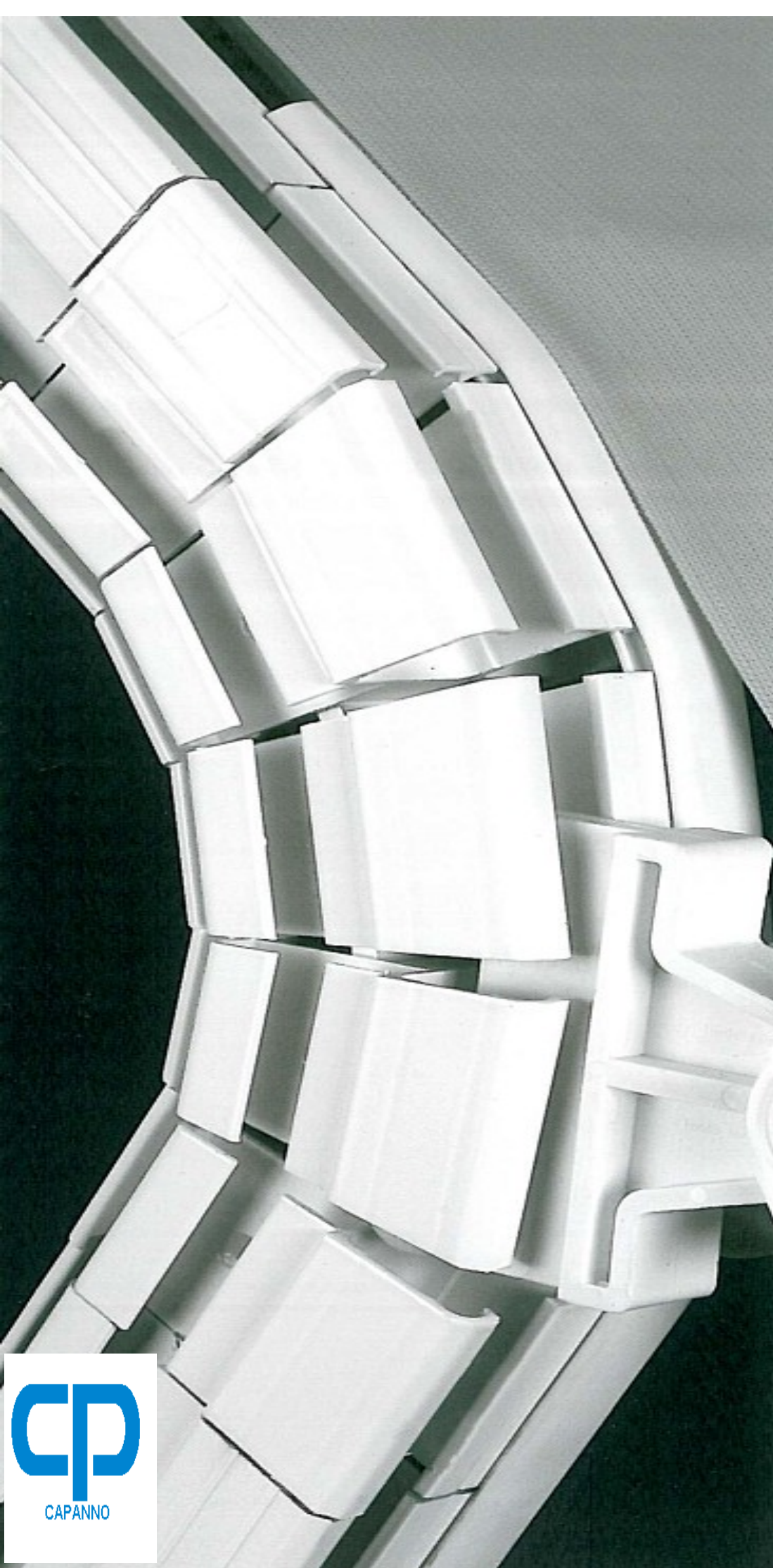











**CP** CAPANNO

*pag.*

59 – 63

Grivola 2 60–61

*Amiata* 62-63

	TENDE a CADUTA TENDE ERMETICHE	<i>pag.</i> 3
	TENDE a BRACCI a STAFFE SEPARATE TENDE a BRACCI CASSONATE	27 32
	BRACCI	37
	TENDE a BRACCI su BARRA QUADRA	39
	CAPPOTTINE	51
	TENDE A CAPANNO	
	PERGOLATI OMBREGGIANTI	65 74
	PENSILINE	77
	TELI	81
	MOTORI	85

**CAPANNO**

# GRIVOLA2 curva snodata

le tende sono progettate per la sola protezione solare

CP



9010
1013
7035
8017
9005
6005
Bronzo
Antracite
Tecno Brown

## DI SERIE:

**Tessuto:** Tempotest colori standard  
**Mantovana:** senza mantovana

**Comando:** argano rapp. 1:11  
 (esterno piastra)

**Asta:** cm.180

**Struttura:** Bianco 9010 – Avorio 1013

## OPTIONALS

**colori struttura:** Verde 6005 – Marrone 8017 - Grigio 7035 – Nero 9005  
 Bronzo – Antracite – Tecno Brown +10%

### maggiorazioni TESSUTI

### maggiorazioni PVC

seta cruda – materia – iris sun - starlight - starlight blue	sattler	+10%
Starlight fr - starlight resinato – resinato		+15%
starlight blue xl -	soltis 96	+20%
star scen		+30%
TELO SALDATO		+5%

**Motori:** pag.85

## GRIVOLA curva snodata

### larghezza

TESSUTO PARA'		200	250	300	350	400	450	500	frangivento
col. Standard	100	1089,70	1115,80	1238,02	1287,85	1445,67	1507,37	1603,48	1
	200	1367,35	1397,02	1577,37	1668,74	1847,91	1934,53	2076,92	2
	300	1529,91	1577,37	1763,66	1919,10	2105,39	2228,80	2387,80	2
	400	1785,02	1872,83	2065,05	2224,05	2475,60	2640,53	2852,93	3
	500	2074,54	2118,45	2368,81	2559,85	2864,79	3077,19	3326,36	4
	600	2259,65	2415,09	2570,53	2849,37	3130,58	3352,47	3637,24	4
PVC		200	250	300	350	400	450	500	frangivento
Precontrain 302 unito	100	1253,15	1283,17	1423,72	1481,03	1662,52	1733,47	1844,00	1
	200	1572,46	1606,57	1813,98	1919,05	2125,10	2224,71	2388,45	2
	300	1759,40	1813,98	2028,21	2206,97	2421,20	2563,12	2745,96	2
	400	2052,78	2153,75	2374,81	2557,66	2846,94	3036,61	3280,87	3
	500	2385,73	2436,21	2724,13	2943,82	3294,51	3538,76	3825,32	4
	600	2598,59	2777,35	2956,10	3276,77	3600,17	3855,34	4182,83	4

Di serie – Piantoni h.200

telo cm.100 oltre curva

frangivento aggiuntivo (completo di tappi e fazzoletti) rif.133+137+138

€/mt 52,50

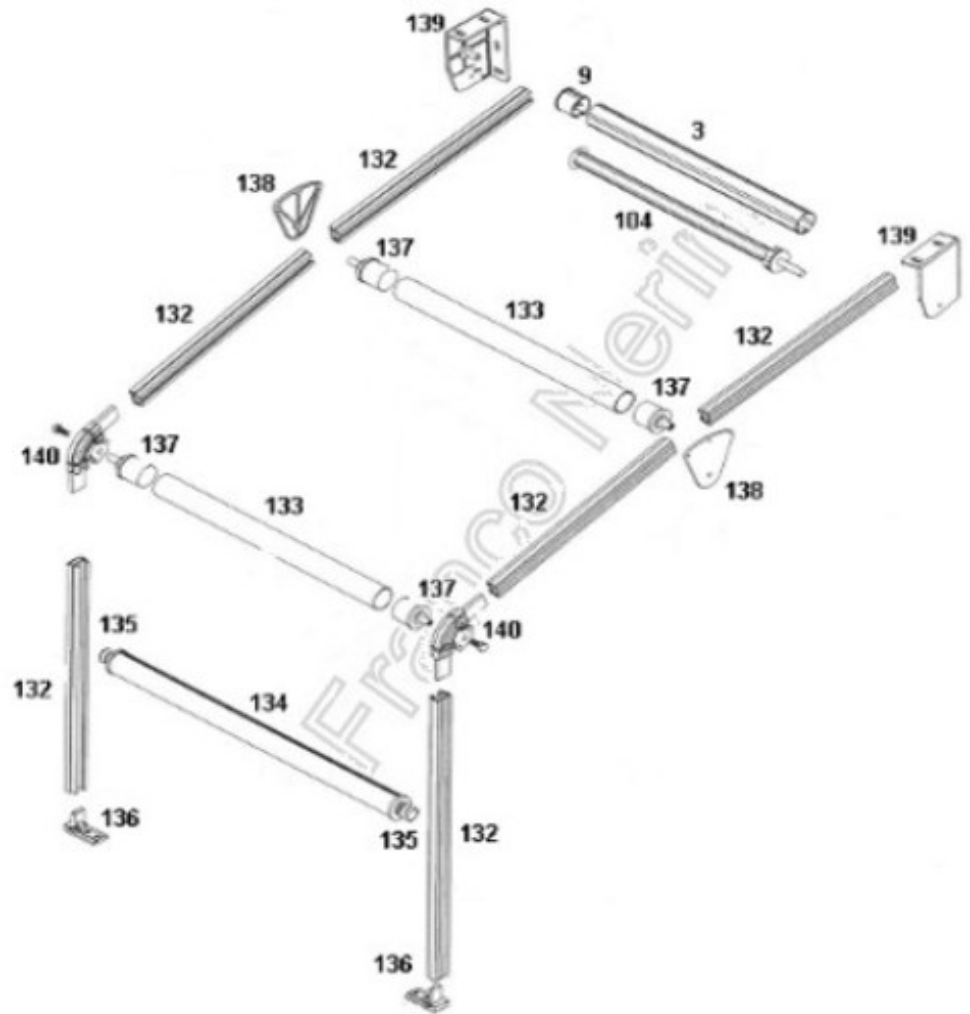
**GRIVOLA2****RICAMBI**

	Rullo diam.60 (multiplo di 1 metro)	€.mt	14,33
rif.3	Rullo diam.70 (multiplo di 1 metro)	€.mt	14,99
	Rullo diam.78 (multiplo di 1 metro)	€.mt	17,64
	Calotta foro tondo diam.60	€..pz	3,42
rif.9	Calotta foro tondo diam.70	€..pz	4,66
	Calotta foro tondo diam.78	€..pz	6,17
	Argano rapp.1/11 col. Bianco/Avorio	€..pz	30,76
rif.12	Asta di manovra mis.180 col. Bianco/Avorio	€..pz	15,44
rif.24	Calotta perno quadro diam.60	€..pz	6,84
	Calotta perno quadro diam.70	€..pz	7,50
	Calotta perno quadro diam.78	€..pz	8,16
rif.130	Supporto reggirullo col. Bianco/Avorio	€..cp	72,21
rif.132	Guida col. Bianco/Avorio	€..mt	29,88
rif.133	Frangivento col. Bianco/Avorio	€..mt	23,04
rif.134	Terminale col. Bianco/Avorio	€..mt	34,18
rif.135	Tappi scorrevole per terminale	€..cp	11,03
rif.136	Piedino per guida col. Bianco/Avorio	€..cp	16,43
rif.137	Tappo frangivento	€..cp	10,25
rif.138	Attacco piastra frangivento col. Bianco/Avorio	€..cp	14,77
rif.140	Curve snodata col. Bianco/Avorio	€..cp	151,26

**OPTIONAL:**

	Asta di manovra mis.120 col. Bianco/Avorio	€..pz	14,22
	Asta di manovra mis.150 col. Bianco/Avorio	€..pz	14,99
rif.12	Asta di manovra mis.200 col. Bianco/Avorio	€..pz	16,76
	Asta di manovra mis.220 col. Bianco/Avorio	€..pz	18,30
	Asta di manovra mis.250 col. Bianco/Avorio	€..pz	20,18
rif.84	Tettino in lamiera col. Bianco/avorio sporgenza cm.30	€..mt	44,10
rif.104/70	Molla di tensionamento d.70 cm.90 fino a cm.500 sporg. max 325	€..pz	37,43
	Molla di tensionamento d.70 cm.120 oltre cm.500 sporg. max 325	€..pz	47,08
	Molla di tensionamento d.70 cm.140 oltre cm.500	€..pz	58,87
	Molla di tensionamento d.70 cm.180 oltre cm.500	€..pz	73,32
rif.169	Supporto asta di manovra col. Bianco/Avorio/Trasparente	€..pz	4,41



9010

1013

## DI SERIE:

**Tessuto:** Tempotest colori standard

**Comando:** argano rapp. 1:11

**Asta:** cm.180

**Mantovana:** tipo 1

**Struttura:** Bianco 9010 – Avorio 1013

## OPTIONALS

**maggiorazioni TESSUTI**

**maggiorazioni PVC**

seta cruda – materia – iris sun - starlight - starlight blue

sattler

+10%

Starlight fr - starlight resinato – resinato

+15%

starlight blue xl -

soltis 96

+20%

star scen

+30%

frangivento aggiuntivo (completo di tappi e attacchi)

€/mtl 70,00

TELO SALDATO

+5%

**Motori:** pag.85

## AMIATA

## larghezza

Di serie – Piantoni h.200

		1 MODULO (anche a molla)	200	250	300	350	400	450	500		
profondità	telo unico scorrimento <b>LATERALE</b> – molla -argano-motore	Tessuto Parà col. Standard	200	2054,07	2126,71	2280,77	2432,32	2583,87	2735,42	2886,97	frangivento
			300	2185,58	2484,92	2552,55	2761,72	3044,78	3129,95	3307,80	3+1
			400	2522,49	2844,38	2927,05	3153,74	3381,70	3609,65	3782,49	3+2
			500	2858,16	3267,72	3361,66	35254,81	3856,39	4099,37	4366,15	3+3
	PVC Precontrain 302 unito	200	2362,18	2445,72	2622,88	2797,16	2971,45	3145,73	3320,01	frangivento	
		300	2513,41	2857,66	2935,44	3175,98	3501,50	3599,44	3803,97	3+1	
		400	2900,87	3271,04	3366,10	3626,81	3888,95	4151,09	4349,86	3+2	
		500	3286,88	3757,88	3865,90	40543,03	4434,84	4714,27	5021,07	3+3	
		1 MODULO	200	250	300	350	400	450	500	frangivento	
telo unico scorrimento <b>SUPERIORE</b> - argano- motore	Tessuto Parà col. Standard	200	2209,37	2290,79	2459,87	2618,94	2775,50	2933,31	3089,87	3+1	
		300	2552,55	2636,47	2826,85	3029,75	3265,22	3598,38	3699,83	3+1	
		400	2864,42	2959,61	3186,31	3504,44	3699,83	3976,62	4225,87	3+2	
		500	3178,79	3284,00	3543,27	3746,17	4124,42	4433,78	4703,06	3+3	
	PVC Precontrain 302 unito	200	2540,78	2634,40	2828,85	3011,78	3191,82	3373,30	3553,35	frangivento	
		300	2935,44	3031,94	3250,87	3484,21	3755,00	4138,13	4254,80	3+1	
		400	3294,09	3403,55	3664,26	4030,10	4254,80	4573,12	4859,75	3+2	
		500	3655,61	3776,60	4074,76	4308,09	4743,08	5098,85	5408,52	3+3	
		2 MODULI	600	700	800					frangivento	
telo unico scorrimento <b>SUPERIORE</b> - solo argano	Tessuto Parà col. Standard	200	4129,43	4443,80	4852,11					Di serie – Piantoni h.200	
		300	4664,24	5056,26	5498,39					Di serie – Telo oltre 1 metro dopo curva	
		400	5360,61	5829,04	6266,16						
		500	6055,74	6441,50	7196,75						
	PVC Precontrain 302 unito	200	4748,84	5110,37	5579,92					frangivento	
		300	5363,87	5814,70	6323,15					3+1	
		400	6164,71	6703,40	7206,08					3+2	
		500	6964,10	7407,73	8276,26					3+3	

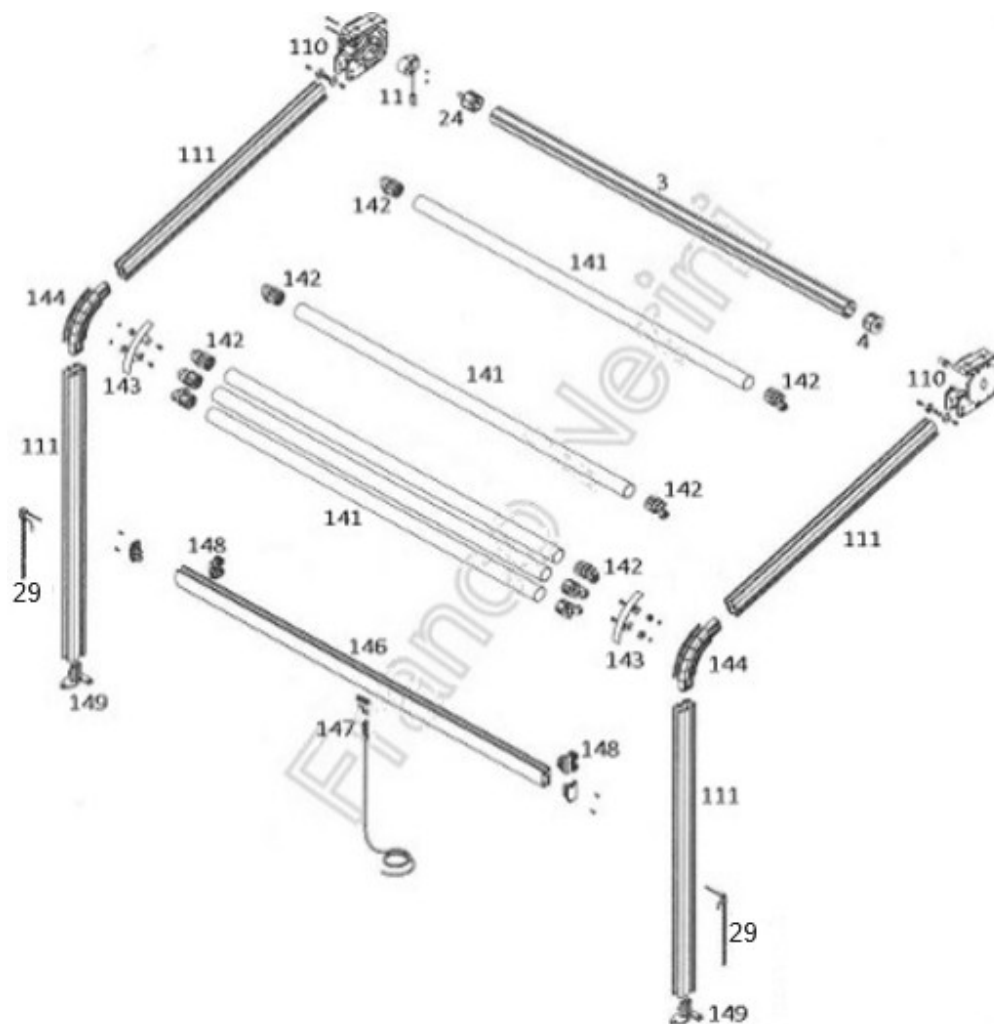

## AMIATA

### RICAMBI

	Rullo diam.60 (multiplo di 1 metro)	€.mt	14,33
rif.3	Rullo diam.70 (multiplo di 1 metro)	€.mt	14,99
	Rullo diam.78 (multiplo di 1 metro)	€.mt	17,64
	Calotta perno tondo diam.60	€..pz	5,62
rif.4	Calotta perno tondo diam.70	€..pz	7,39
	Calotta perno tondo diam.78	€..pz	8,16
rif.11	Argano rapp.1/11 col. Bianco/Avorio	€..pz	30,76
rif.12	Asta di manovra mis.180 col. Bianco/Avorio	€..pz	15,44
	Calotta perno quadro diam.60	€..pz	6,84
rif.24	Calotta perno quadro diam.70	€..pz	7,50
	Calotta perno quadro diam.78	€..pz	8,16
rif.29	Spinotti per fissaggio terminale	€..cp	7,72
rif.110	Supporto col. Bianco/Avorio	€..cp	273,97
rif.111	Guida col. Bianco/Avorio	€..mt	63,17
rif.141	Frangivento col. Bianco/Avorio	€..mt	23,04
rif.142	Tappo per frangivento	€..cp	16,54
rif.143	Guarnizione per curva	€..cp	14,11
rif.144	Curva snodabile col. Bianco/Avorio	€..cp	262,51
rif.146	Terminale col. Bianco/Avorio	€..mt	41,90
rif.147	Attacco corda su terminale	€..pz	8,38
rif.148	Tappo scorrevole per terminale	€..cp	43,99
rif.149	Piedino per guida col. Bianco/Avorio	€..cp	86,99











### OPTIONAL:

	Asta di manovra mis.120 col. Bianco/Avorio	€..pz	14,22
	Asta di manovra mis.150 col. Bianco/Avorio	€..pz	14,99
rif.12	Asta di manovra mis.200 col. Bianco/Avorio	€..pz	16,76
	Asta di manovra mis.220 col. Bianco/Avorio	€..pz	18,30
	Asta di manovra mis.250 col. Bianco/Avorio	€..pz	20,18
rif.84	Tettino in lamiera col. Bianco/avorio sporgenza cm.30	€..mt	44,10
rif.169	Supporto asta di manovra col. Bianco/Avorio/Trasparente	€..pz	4,41



**PG**  
PERGOLA

		<i>pag.</i>
<b>PG</b>	PERGOLATI	65 – 73
	OMBREGGIANTI	74 – 76
<i>senza gambe</i>	<b>PergoFN-SG</b>	66
<i>addossata</i>	<b>PergoFN-AD</b>	68 – 69
<i>addossata</i>	<b>PergoFN-MAX9</b>	70 – 72
<i>sempre in tensione</i>	<b>Tossa</b>	74
<i>ombreggiante</i>	<b>Ombra</b>	75
<i>ombreggiante</i>	<b>Double-Surf</b>	76

	TENDE a CADUTA TENDE ERMETICHE	<i>pag.</i> 3
	TENDE a BRACCI a STAFFE SEPARATE TENDE a BRACCI CASSONATE	27 32
	BRACCI	37
	TENDE a BRACCI su BARRA QUADRA	39
	CAPPOTTINE	51
	TENDE A CAPANNO	59
	PERGOLATI OMBREGGIANTI	
	PENSILINE	77
	TELI	81
	MOTORI	85

# PERGOFN-SG senza gambe – motorizzata

PG



## 1 MODULO

larghezza

Da aggiungere prezzo attacchi guida

PVC	larghezza							guida suppl.	frangivento
	200	250	300	350	400	450	500		
200	3300,44	3564,78	3640,31	3903,13	3977,15	4241,48	4317,01	947,08	2+2
250	3629,73	3924,28	4011,89	4309,46	4394,04	4690,10	4774,69	1060,37	3+2
300	3809,48	4138,77	4236,95	4566,24	4662,91	4992,20	5088,87	1170,64	4+2
350	4138,77	4501,29	4610,05	4971,06	5079,81	5442,33	5551,09	1283,93	5+2
400	4212,78	4584,37	4705,21	5079,81	5200,65	5573,75	5694,59	1397,21	6+2
450	4540,56	4946,89	5078,30	5484,63	5616,04	6023,87	6153,78	1507,48	7+2
500	4721,82	5161,38	5304,88	5742,92	5886,42	6325,97	6467,96	1620,77	8+2
550	5049,60	5523,90	5677,97	6150,76	6301,81	6776,10	6930,17	1734,05	9+2
600	5233,88	5736,88	5904,54	6407,54	6573,70	7079,71	7244,36	1845,83	10+2
650	5563,17	6099,40	6277,64	6815,38	6990,59	7529,84	7706,57	1957,61	11+2
tettino	261,32	374,60	403,30	496,95	504,51	512,06	623,84		

## 2 MODULI

larghezza

Da aggiungere prezzo attacchi guida

PVC	larghezza								guida suppl.	frangivento
	550	600	650	700	750	800	850	900		
200	5591,87	5667,40	6008,77	6038,98	6220,24	6291,23	6739,85	6810,84	947,08	2+2
250	6205,13	6291,23	6665,84	6708,13	6921,11	7002,68	7507,19	7590,26	1060,37	3+2
300	6600,89	6696,05	7103,88	7156,75	7402,96	7498,12	8055,50	8144,62	1170,64	4+2
350	7215,66	7324,41	7763,97	7827,41	8108,36	8212,59	8825,85	8930,08	1283,93	5+2
400	7381,81	7502,65	7954,29	8029,82	8322,86	8439,16	9063,00	9182,33	1397,21	6+2
450	7998,10	8128,00	8612,87	8701,99	9025,24	9153,63	9833,36	9961,75	1507,48	7+2
500	8390,83	8534,33	9050,92	9152,12	9507,09	9649,07	10381,67	10520,63	1620,77	8+2
550	9007,11	9161,18	9712,52	9822,78	10210,98	10365,05	11150,51	11301,56	1734,05	9+2
600	9402,86	9569,02	10152,07	10272,91	10695,85	10857,47	11698,82	11861,96	1845,83	10+2
650	10019,15	10194,36	10810,65	10943,57	11399,74	11576,47	12473,71	12644,40	1957,61	11+2
tettino	685,77	752,23	759,78	879,11	886,66	1002,97	1012,04	1128,34		

## 3 MODULI

larghezza

Da aggiungere prezzo attacchi guida

PVC	larghezza								guida suppl.	frangivento
	950	1000	1050	1100	1150	1200	1250	1300		
200	8686,89	8762,41	8836,43	8911,95	8987,48	9063,00	9735,17	9807,68	947,08	2+2
250	9688,35	9775,96	9862,05	9949,66	10037,27	10123,37	10874,09	10960,19	1060,37	3+2
300	10383,18	10481,36	10581,05	10679,24	10778,93	10878,62	11706,38	11807,58	1170,64	4+2
350	11387,66	11500,95	11611,21	11721,48	11831,75	11942,01	12852,84	12963,11	1283,93	5+2
400	11676,17	11798,52	11922,38	12046,24	12170,10	12292,45	13212,34	13337,72	1397,21	6+2
450	12679,14	12813,57	12949,52	13083,95	13218,39	13354,33	14354,28	14490,23	1507,48	7+2
500	13372,46	13520,49	13667,00	13815,03	13961,55	14109,58	15189,59	15336,11	1620,77	8+2
550	14378,45	14537,05	14695,65	14855,77	15015,88	15174,48	16333,04	16493,15	1734,05	9+2
600	15074,79	15243,97	15416,16	15588,36	15757,54	15929,73	17168,34	17339,03	1845,83	10+2
650	16079,27	16263,55	16447,83	16629,09	16813,38	16996,15	18313,30	18497,58	1957,61	11+2
tettino	1155,53	1209,91	1217,46	1326,22	1344,35	1424,40	1469,72	1546,75		

PERGOLA senza GAMBE

<u>col. STRUTT. di serie</u>	<u>col. STRUTT. fuori serie</u>	<u>col. TELI di serie</u>
Bianco 9010	finto legno +40%	PVC Bianco oscurante
Avorio 1013	bianco opaco +3%	PVC Avorio oscurante
Marrone opaco	avorio opaco +3%	<u>col. TELI fuori serie</u>
Antracite	altri RAL +10%	opatex Pro\Way +20%
Corten	relif +20%	soltis w96 +20%
<u>col. TETTINO (in ecolina)</u>	<u>col. TRAVERSINI</u>	<u>col. TRAVERSINI fuori serie</u>
Bianco o Avorio	RAL 9010	altri RAL +5%
	RAL 1013	

- Gronda autoportante
- Motore tubolare
- Clip aggancio telo facilitato
- Albero di trasmissione in alluminio
- Salvagoccia su tessuto
- Carrelli con cuscinetti a sfera con inserto in ottone
- Piedino regolabile ( di serie)

**accessori**

attacco soffitto	€/pz 98,18
attacco soffitto verniciata	+10%
profilo gamba/traversa	€/mtl 70,99
staffa attacco timpano	€/pz 72,50
piedino regolabile	€/pz 116,31
anemometro	€/pz 176,73
telecomando	€/pz 114,80
fluviometro	€/pz 433,51
tettino in alluminio verniciato	+80%
gronda	€/mtl 98,18
kit accessori gronda	€/pz 140,48

## Componenti e misure tecniche

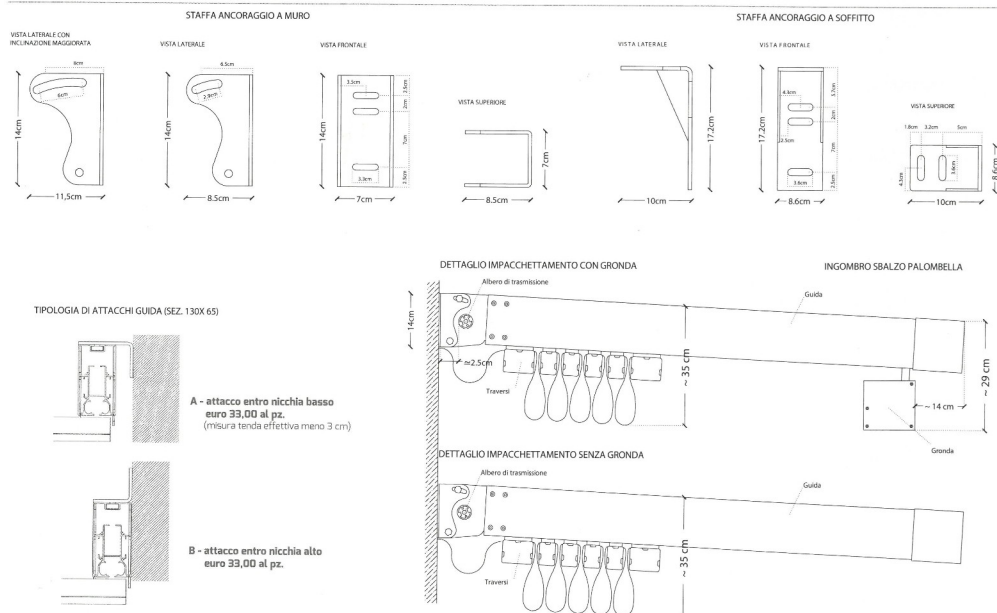

## Componenti e misure tecniche

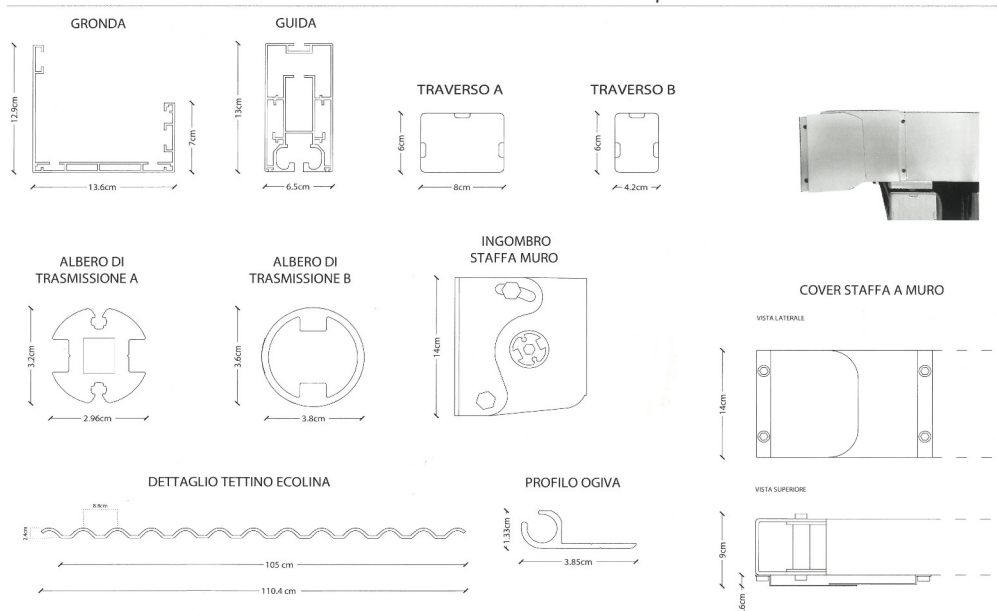

# PergoFN-AD addossata – motorizzata

le tende sono progettate per la sola protezione solare

PG



## 1 MODULO

### larghezza

PVC	200	250	300	350	400	450	500	timpano	frangivento
200	3300,44	3564,78	3640,31	3903,13	3977,15	4241,48	4317,01	357,99	2+2
250	3629,73	3924,28	4011,89	4309,46	4394,04	4690,10	4774,69	410,86	3+2
300	3809,48	4138,77	4236,95	4566,24	4662,91	4992,20	5088,87	484,87	4+2
350	4138,77	4501,29	4610,05	4971,06	5079,81	5442,33	5551,09	537,74	5+2
400	4212,78	4584,37	4705,21	5079,81	5200,65	5573,75	5694,59	625,35	6+2
450	4540,56	4946,89	5078,30	5484,63	5616,04	6023,87	6153,78	687,28	7+2
500	4721,82	5161,38	5304,88	5742,92	5886,42	6325,97	6467,96	758,27	8+2
550	5049,60	5523,90	5677,97	6150,76	6303,32	6776,10	6930,17	838,33	9+2
600	5233,88	5736,88	5904,54	6407,54	6573,70	7079,71	7244,36	904,79	10+2
650	5563,17	6099,40	6277,64	6815,38	6990,59	7529,84	7706,57	986,36	11+2
tettino	261,32	374,60	403,30	496,95	504,51	512,06	623,84		

## 2 MODULI

### larghezza

PVC	550	600	650	700	750	800	850	900	timpano	frangivento
200	5591,87	5667,40	6008,77	6038,98	6220,24	6291,23	6739,85	6810,84	357,99	2+2
250	6205,13	6291,23	6665,84	6708,13	6921,11	7002,68	7507,19	7590,26	410,86	3+2
300	6600,89	6696,05	7103,88	7156,75	7402,96	7498,12	8055,50	8149,15	484,87	4+2
350	7215,66	7324,41	7763,97	7827,41	8108,36	8212,59	8825,85	8930,08	537,74	5+2
400	7381,81	7502,65	7954,29	8029,82	8322,86	8439,16	9063,00	9182,33	625,35	6+2
450	7998,10	8128,00	8612,87	8701,99	9025,24	9153,63	9833,36	9961,75	687,28	7+2
500	8390,83	8534,33	9050,92	9152,12	9507,09	9649,07	10381,67	10520,63	758,27	8+2
550	9007,11	9161,18	9712,52	9822,78	10210,98	10365,05	11150,51	11301,56	838,33	9+2
600	9402,86	9569,02	10152,07	10272,91	10695,85	10857,47	11698,82	11861,96	904,79	10+2
650	10019,15	10194,36	10810,65	10943,57	11399,74	11576,47	12473,71	12644,40	986,36	11+2
tettino	685,77	752,23	759,78	879,11	886,66	1002,97	1012,04	1128,34		

## 3 MODULI

### larghezza

PVC	950	1000	1050	1100	1150	1200	1250	1300	timpano	frangivento
200	8686,89	8762,41	8836,43	8911,95	8987,48	9063,00	9735,17	9807,68	357,99	2+2
250	9688,35	9775,96	9862,05	9949,66	10037,27	10123,37	10874,09	10960,19	410,86	3+2
300	10383,18	10481,36	10581,05	10679,24	10778,93	10878,62	11706,38	11807,58	484,87	4+2
350	11387,66	11500,95	11611,21	11721,48	11831,75	11942,01	12852,84	12963,11	537,74	5+2
400	11676,17	11798,52	11922,38	12046,24	12170,10	12292,45	13212,34	13337,72	625,35	6+2
450	12679,14	12813,57	12949,52	13083,95	13218,39	13354,33	14354,28	14490,23	687,28	7+2
500	13372,46	13520,49	13667,00	13815,03	13961,55	14109,58	15189,59	15336,11	758,27	8+2
550	14378,45	14537,05	14695,65	14855,77	15015,88	15174,48	16333,04	16493,15	838,33	9+2
600	15074,79	15243,97	15416,16	15588,36	15757,54	15929,73	17168,34	17339,03	904,79	10+2
650	16079,27	16263,55	16447,83	16629,09	16813,38	16996,15	18313,30	18497,58	986,36	11+2
tettino	1155,53	1209,91	1217,46	1326,22	1344,35	1424,40	1469,72	1546,75		

profondità

profondità

profondità

Motore tubolare  
 Clip aggancio telo facilitato  
 Albero di trasmissione in alluminio  
 Salvagoccia su tessuto  
 Estruso salvagoccia su guida  
 Carrelli con cuscinetti a sfera con inserto in ottone

col. <b>STRUTT. di serie</b>	col. <b>STRUTT. fuori serie</b>	col. <b>TELI di serie</b>
Bianco 9010	finto legno +40%	PVC Bianco oscurante
Avorio 1013	bianco opaco +3%	PVC Avorio oscurante
Marrone opaco	avorio opaco +3%	<b>col. TELI fuori serie</b>
Antracite	altri RAL +10%	opatex Pro\Way +20%
Corten	relif +20%	soltis w96 +20%
col. <b>TETTINO (in ecolina)</b>	col. <b>TRAVERSINI</b>	col. <b>TRAVERSINI fuori serie</b>
Bianco o Avorio	RAL 9010	altri RAL +5%
	RAL 1013	

guida suppl.	
200	<b>947,08</b>
250	<b>1060,37</b>
300	<b>1170,64</b>
350	<b>1283,93</b>
400	<b>1397,21</b>
450	<b>1507,48</b>
500	<b>1620,77</b>
550	<b>1734,05</b>
600	<b>1845,83</b>
650	<b>1957,61</b>

**accessori**

attacco soffitto	€/pz 98,18
attacco soffitto verniciata	+10%
<b>gamba</b> (completa h.250)	€/mtl 351,95
gamba/traversa	€/pz 70,99
staffa attacco trave laterale	€/pz 72,50
pedino regolabile	€/pz 116,31
anemometro	€/pz 176,73
telecomando	€/pz 114,80
fluviometro	€/pz 433,51
tettino in alluminio	+80%
gronda	€/pz 98,18
kit accessori gronda	140,48

**accessori led**

Led (prezzo per rompitratta)	
fino a 500	€/pz 364,03
fino a 900	€/pz 729,57
fino a 1350	€/pz 1096,62
alimentatore	€/pz 158,6
telecomando	€/pz 146,52
dimmer per unico telecomando	€/pz 237,15
tasca su telo per led (obbligatoria)	€/x campata +5% dal prezzo iniziale

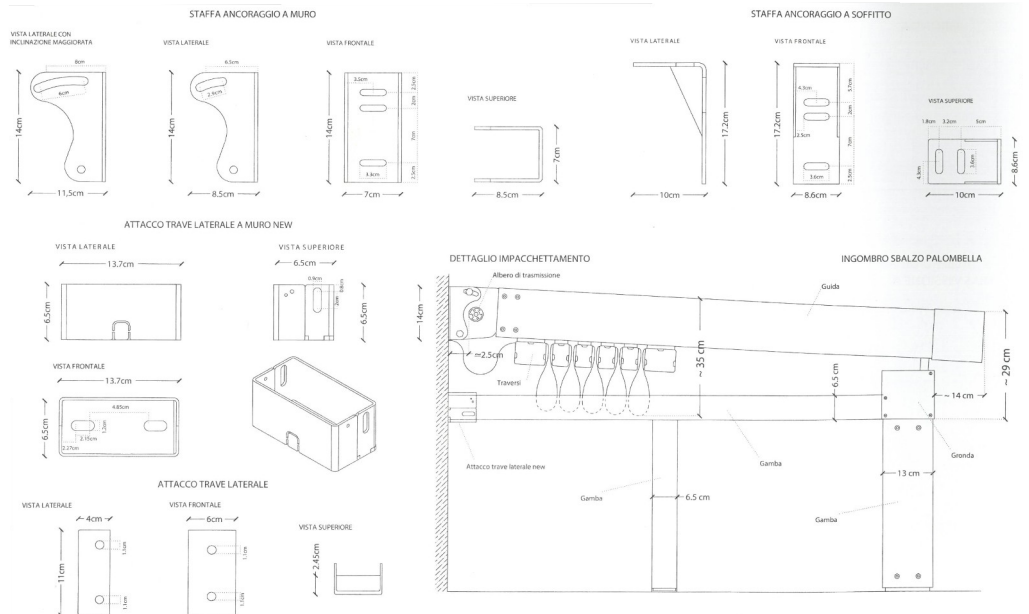
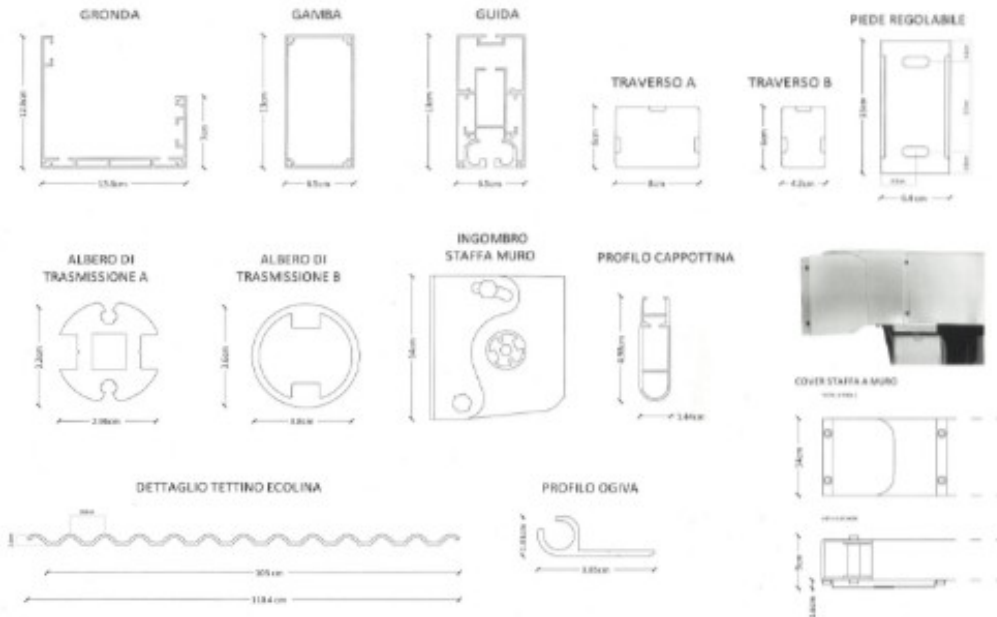

# PergoFN-MAX9 addossata – motorizzata

le tende sono progettate per la sola protezione solare

PG

PERGOLA ADDOSSATA e PORTANTE



1 modulo

larghezza

	PVC	200	250	300	350	400	450	500	550	600	timpano
profondità	200	5019,39	5179,50	5336,60	5606,98	5925,69	6221,75	6481,56	6739,85	7001,17	493,93
	250	5496,71	5680,99	5863,76	6164,35	6505,72	6827,46	7125,03	7422,60	7720,17	566,44
	300	5972,52	6182,48	6390,93	6720,21	7087,27	7501,67	7768,50	8102,32	8439,16	670,66
	350	6386,39	6661,31	6933,20	7334,99	7791,16	8174,83	8556,98	8936,12	9316,76	744,68
	400	6967,94	7270,04	7569,12	8005,65	8490,52	8901,38	9303,17	9703,45	10106,76	864,01
	450	7206,60	7555,52	7902,94	8392,34	8949,71	9380,21	9836,38	10291,04	10405,83	950,10
	500	7618,96	8011,69	8402,91	8945,18	9546,36	10022,17	10493,44	10961,70	11432,97	1048,29
	550	8058,52	8496,56	8933,10	9526,72	10200,41	10689,81	11227,55	11763,77	12303,02	1158,55
	600	8402,91	8866,64	9328,85	9952,68	10649,03	11162,60	11730,54	12293,96	12860,40	1247,67
	650	8916,48	9446,67	9976,85	10673,19	11464,70	12017,54	12635,33	13251,62	13869,41	1362,47
700	8957,27	9493,49	10028,21	10733,61	11531,16	12090,04	12709,35	13327,14	13944,94	1478,78	
	tettino PVC	240,17	283,97	327,78	371,58	415,39	460,70	503,00	548,31	592,12	
	carter	110,27	137,46	164,64	193,34	220,53	247,72	274,91	302,10	330,80	

2 moduli

larghezza

profondità	PVC	650	700	750	800	850	900	950	1000	1050
	200		11502,46	11771,33	12091,55	12411,78	12707,84	13005,41	13265,21	13525,02
250		12587,00	12886,08	13228,96	13571,84	13893,58	14216,83	14514,39	14811,96	15108,02
300		13670,03	13999,31	14367,88	14733,42	15080,83	15426,74	15763,58	16097,40	16432,73
350		14825,56	15227,35	15685,03	16142,71	16527,89	16913,07	17293,71	17672,85	18051,99
400		16133,65	16568,67	17055,06	17541,44	17953,80	18364,66	18766,45	19168,25	19568,53
450		16854,16	17343,56	17902,45	18461,33	18891,82	19322,32	19778,49	20234,66	20689,32
500		17906,98	18447,74	19050,43	19653,12	20128,92	20606,24	21076,01	21545,77	22015,54
550		19018,71	19612,33	20286,02	20959,70	21450,61	21943,03	22479,26	23017,00	23553,23
600		19838,91	20462,74	21162,11	21858,45	22373,53	22888,61	23455,04	24019,97	24584,90
650		21208,93	21905,27	22698,28	23491,30	24044,14	24596,98	25213,27	25831,06	26447,34
700		21320,71	22024,60	22823,66	23624,22	24183,11	24743,50	25362,81	25979,09	26596,88
tettino PVC		<b>635,92</b>	<b>679,73</b>	<b>723,53</b>	<b>767,33</b>	<b>811,14</b>	<b>854,94</b>	<b>898,75</b>	<b>942,55</b>	<b>986,36</b>
carter		357,99	385,18	412,37	441,07	468,26	495,44	522,63	551,33	578,52

profondità	PVC	1100	1150	1200	timpano
	200		14043,12	14302,92	14561,22
250		15405,59	15703,16	16000,73	<b>566,44</b>
300		16768,06	17103,39	17438,72	<b>670,66</b>
350		18432,63	18813,28	19193,92	<b>744,68</b>
400		19970,32	20372,11	20772,40	<b>864,01</b>
450		21145,49	21260,29	21373,58	<b>950,10</b>
500		22485,30	22956,58	23426,34	<b>1048,29</b>
550		24090,96	24220,87	25164,93	<b>1158,55</b>
600		25151,34	25716,26	26282,70	<b>1247,67</b>
650		27065,14	27681,42	28299,22	<b>1362,47</b>
700		27216,19	27833,98	28451,78	<b>1478,78</b>
tettino PVC		<b>1030,16</b>	<b>1073,97</b>	<b>1117,77</b>	
carter		605,71	632,90	660,09	

3 MODULI

larghezza

profondità	PVC	1250	1300	1350	1400	1450	1500	1550	1600	1650
	200		19088,19	19385,76	19683,33	19944,64	20201,43	20461,23	20721,04	20980,85
250		20855,47	21177,21	21500,46	21798,03	22094,08	22391,65	22689,22	22986,79	23282,85
300		22622,76	22968,66	23316,08	23651,41	23986,74	24322,07	24657,40	24992,73	25326,55
350		24773,71	25158,89	25544,07	25924,71	26303,85	26684,49	27065,14	27445,79	27824,92
400		26898,98	27311,35	27723,72	28124,00	28524,28	28926,08	29327,87	29729,66	30129,94
450		28296,20	28728,20	29158,69	29614,86	30069,52	30525,69	30981,87	31438,04	31892,70
500		30129,94	30607,26	31084,58	31554,35	32024,11	32493,88	32963,64	33434,92	33903,17
550		32105,68	32596,59	33089,01	33626,75	34162,98	34699,21	35236,94	35774,68	36310,91
600		33477,21	33992,29	34508,88	35073,81	35638,74	36205,17	36770,10	37336,54	37901,47
650		35963,49	36516,34	37070,69	37686,98	38303,26	38921,05	39538,85	40155,13	40771,42
700		36170,43	36730,83	37291,22	37909,02	38525,30	39144,61	39762,40	40380,20	40997,99
tettino PVC		<b>1161,57</b>	<b>1205,38</b>	<b>1249,18</b>	<b>1292,99</b>	<b>1336,79</b>	<b>1380,60</b>	<b>1424,40</b>	<b>1468,21</b>	<b>1512,01</b>
carter		688,79	715,98	743,17	770,36	799,05	826,24	853,43	880,62	909,32

profondità	PVC	1700	1750	1800	timpano
	200		21501,97	21760,26	22020,07
250		23581,93	23879,49	24177,06	566,44
300		25661,88	25998,73	26334,06	670,66
350		28204,06	28584,70	28965,35	744,68
400		30530,23	30932,02	31333,81	864,01
450		32007,50	32120,78	32235,58	950,10
500		34374,45	34844,21	35315,49	1048,29
550		36848,65	37386,39	37924,12	1158,55
600		38466,39	39032,83	39599,27	1247,67
650		41389,21	42005,49	42623,29	1362,47
700		41615,79	42233,58	42852,89	1478,78
tettino PVC		1555,82	1599,62	1643,42	
carter		<b>936,51</b>	<b>963,70</b>	<b>989,38</b>	

# PergoFN-MAX9 addossata - motorizzata

PG

<b>col. STRUTT. di serie</b> Bianco 9010 Avorio 1013 Marrone opaco Antracite	<b>col. STRUTT. fuori serie</b> finto legno +40% Corten +5% bianco opaco +3% avorio opaco +3% altri RAL +10% relif +20%	<b>col. TELI di serie</b> PVC Bianco oscurante PVC Avorio oscurante <b>col. TELI fuori serie</b> opatex Pro\Way +20% soltis w96 +20%
<b>col. TETTINO (in ecolina)</b> Bianco o Avorio	<b>col. TRAVERSINI</b> RAL 9010 RAL 1013	<b>col. TRAVERSINI fuori serie</b> altri RAL +5%

## accessori

gamba (completa h.250)	€/pz 487,89
gamba/traversa 14x6	€/mt 98,18
anemometro	€/pz 176,73
telecomando	€/pz 114,80
fluviometro	€/pz 433,51
staffa soffitto	€/pz 113,29
staffa soffitto doppia	€/pz 170,69
piede regolabile con carter	€/pz 161,62
traverso suppl. completo	€/mtl 132,92
kit attacco timpano	€/pz 125,37

## accessori led

<b>Led (su guide)</b>	
prof. cm.200	€/pz 280,95
prof. cm.250	€/pz 293,04
prof. cm.300	€/pz 416,9
prof. cm.350	€/pz 428,98
prof. cm.400	€/pz 441,07
prof. cm.450	€/pz 451,64
prof. cm.500	€/pz 469,77
prof. cm.550	€/pz 545,29
prof. cm.600	€/pz 577,01

## accessori led

<b>Led (su guide)</b>	
prof. cm.650	€/pz 616,28
prof. cm.700	€/pz 652,54
alimentatore	€/pz 158,6
telecomando	€/pz 146,52
dimmer per unico telecomando	€/pz 237,15

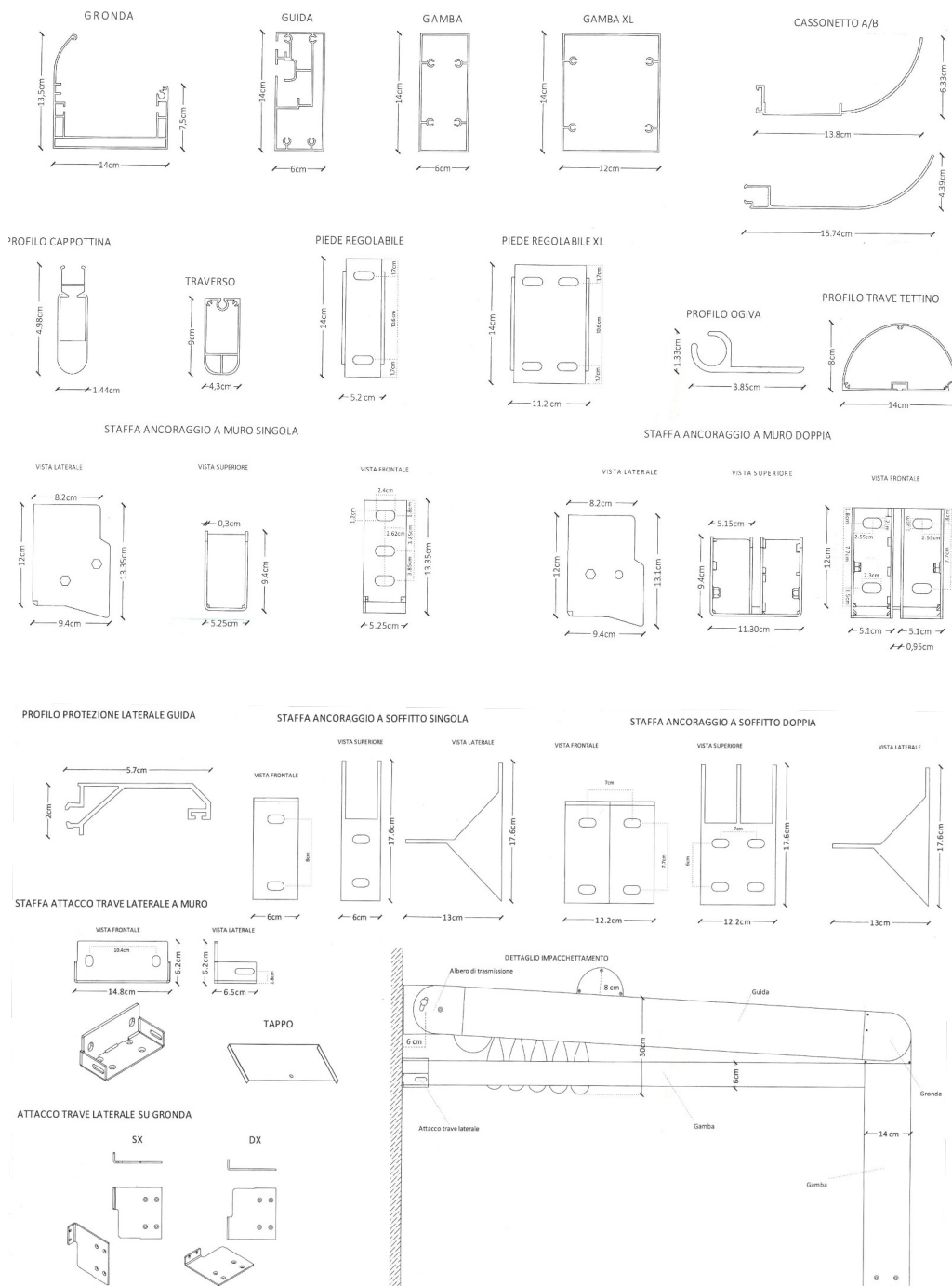

VERANDA



# TOSSA – motorizzata

le tende sono progettate per la sola protezione solare

PG



## DI SERIE:

**Tessuto:** Tempotest colori standard  
**Mantovana:** senza mantovana

**Comando:** motore (incluso)  
**Struttura:** Bianco 9010

## OPTIONALS

**colori struttura:** col. Grigio 9006 – Marrone 8017 +15%

### maggiorazioni TESSUTI

seta cruda - star light – liberty

resinato – starligh resinato – reverse

starlight fr

### maggiorazioni PVC

sattler

precontrain 302 unito

precontrain 302 rigato

soltis 96

+10%

+15%

+20%

+30%

**Radiocomando:** 1 canale

€/pz 115,08

**Radiocomando:** 6 canali

€/pz 154,34

**Supporto:** guida regolabile laterale

€/cp 85,29

**Supporto:** interno nicchia

€/cp 90,71

Tessuti: pag.78

N.B. passa acqua tra il telo e la guida  
 larghezza

TOSSA		TESSUTO PARA'						
		200	250	300	350	400	450	500
col. Standard	200	3679,72	3953,19	4343,09	4615,21	5005,12	5539,88	5664,43
	300	3996,51	4269,99	4708,63	4982,10	5420,74	5955,51	6132,86
	400	4314,66	4586,78	5076,87	5348,99	5839,08	6373,84	6599,93
	500	4714,04	4904,93	5443,76	5717,23	6256,06	6792,18	7068,36
PVC		200	250	300	350	400	450	500
Precontrain 302 unito	200	4231,67	4546,17	4994,56	5307,50	5755,88	6370,86	6514,10
	300	4595,99	4910,48	5414,92	5729,42	6233,85	6848,83	7052,79
	400	4961,86	5274,80	5838,40	6151,34	6714,94	7329,92	7589,92
	500	5421,15	5640,67	6260,32	6574,82	7194,47	7811,00	8128,61

le tende sono progettate per la sola protezione solare

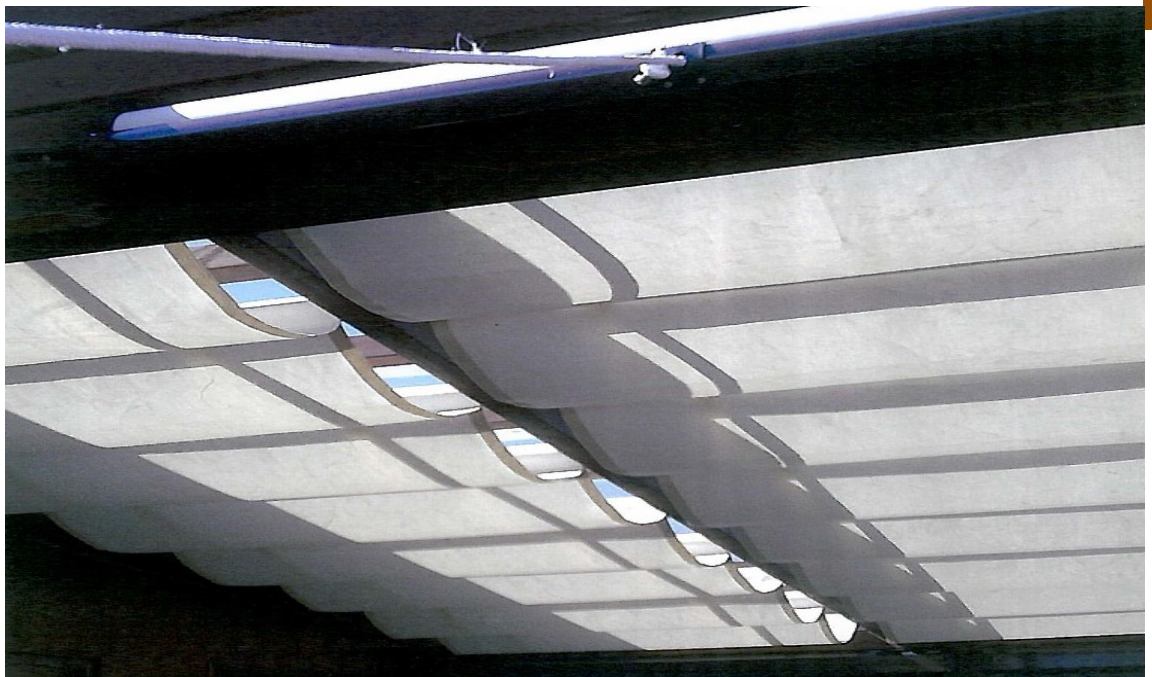

**DI SERIE:**

**Tessuto:** Tempotest colori standard

**Comando:** manuale a corda o manuale a carrucola

**Struttura:** Bianco 9010 - Grigio 7035 – Avorio 1013 - Nero 9005 - Marrone 8017 – Nero 9005  
Verde 6005 - Bronzo – Antracite – Tecno Brown

profondità

<b>OMBRA</b>		<b>larghezza</b>		
<b>TESSUTO PARA'</b>		<b>100</b>	<b>200</b>	<b>300</b>
<b>200</b>	<b>689,10</b>	<b>921,96</b>	<b>1391,74</b>	
<b>300</b>	<b>862,39</b>	<b>1264,48</b>	<b>1831,73</b>	
<b>400</b>	<b>1073,59</b>	<b>1560,97</b>	<b>2269,02</b>	
<b>500</b>	<b>1294,26</b>	<b>1864,23</b>	<b>2702,25</b>	
<b>600</b>	<b>1551,49</b>	<b>2275,79</b>	<b>3138,18</b>	

**solo copertura (senza gambe)**

funzionamento in piano e in pendenza

N.B. I rulli all'interno dei teli sono Ral 9010 Bianco

profondità

<b>OMBRA</b>		<b>larghezza</b>		
<b>PVC Precontrain 302</b>		<b>100</b>	<b>200</b>	<b>300</b>
<b>200</b>	<b>792,47</b>	<b>1060,25</b>	<b>1600,50</b>	
<b>300</b>	<b>991,75</b>	<b>1454,15</b>	<b>2106,49</b>	
<b>400</b>	<b>1234,63</b>	<b>1795,11</b>	<b>2609,38</b>	
<b>500</b>	<b>1488,40</b>	<b>2143,86</b>	<b>3107,59</b>	
<b>600</b>	<b>1784,22</b>	<b>2617,16</b>	<b>3608,91</b>	

# DOUBLE SURF

le tende sono progettate per la sola protezione solare

PG



## DI SERIE:

**Tessuto:** PVC + Tessuto col. Standard

**Comando:** manuale a corda

**Struttura:** Bianco 9010

DOPPIO TELO PVC + TESSUTO



**SURF 1 - senza gambe**

larghezza

	200	300	400
200	2384,10	2878,25	3371,04
300	3224,83	3935,59	4647,71
400	4065,56	4994,29	5923,02

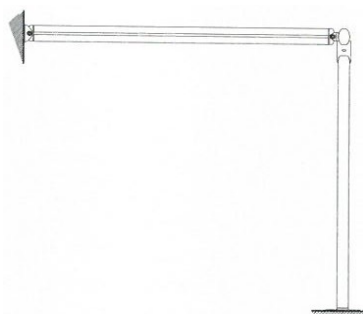

**SURF 2 - addossata**

larghezza

	200	300	400
200	4747,89	5432,93	6117,97
300	6353,53	6873,41	7776,41
400	7194,26	8313,88	9434,86

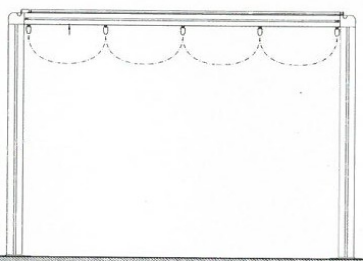











**SURF 3 - autoportante**

larghezza

	200	300	400
200	6113,91	6991,19	7784,53
300	7337,77	8431,67	9525,56
400	8561,63	9872,14	11184,01

	<b>PS PENSILINE</b>	<i>pag.</i> 77 – 79
<i>foto</i>	<i>Pensiline</i>	78
<i>schemi e misure</i>	<i>Pensiline</i>	79

	TENDE a CADUTA TENDE ERMETICHE	<i>pag.</i> 3
	TENDE a BRACCI a STAFFE SEPARATE TENDE a BRACCI CASSONATE	27 32
	BRACCI	37
	TENDE a BRACCI su BARRA QUADRA	39
	CAPPOTTINE	51
	TENDE A CAPANNO	59
	PERGOLATI OMBREGGIANTI	65 74
	PENSILINE	
	TELI	81
	MOTORI	85

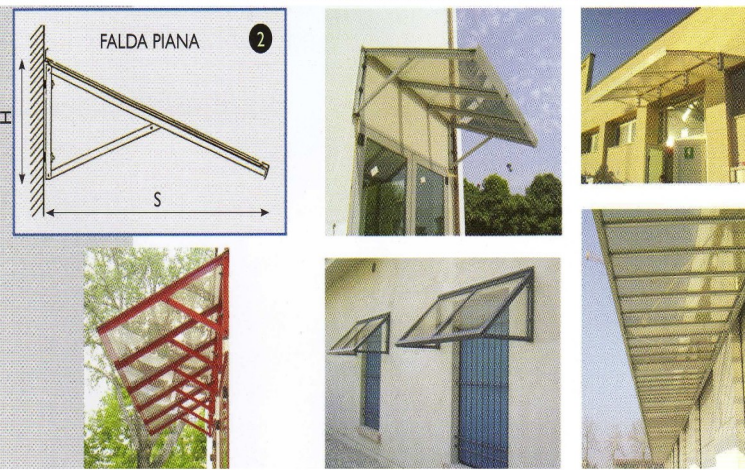
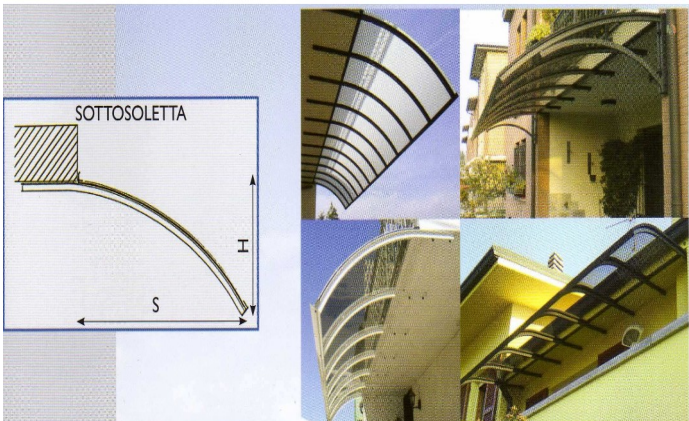
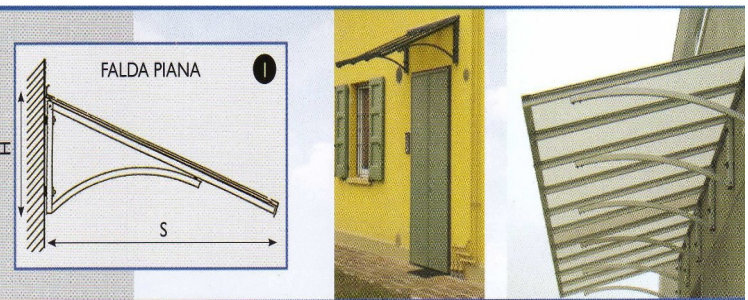
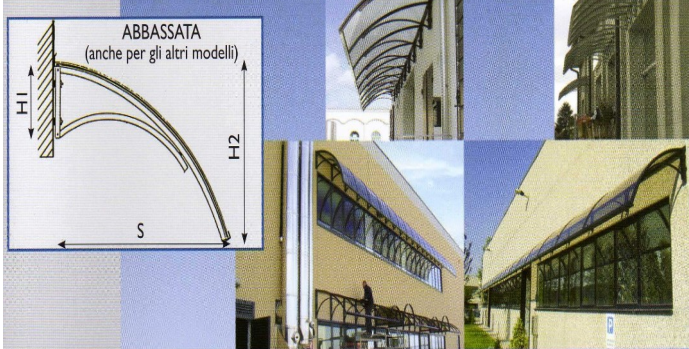
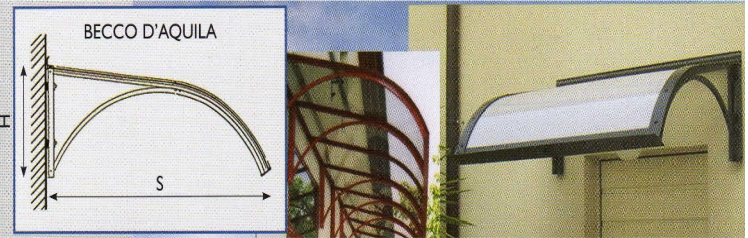
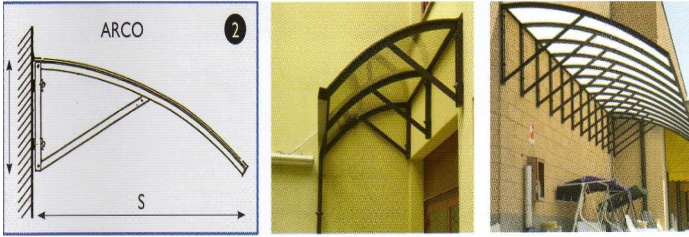
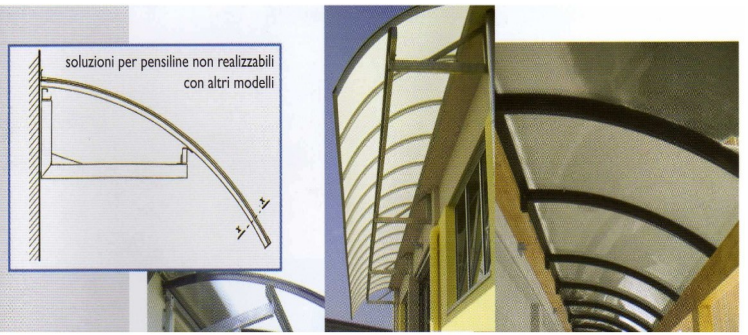
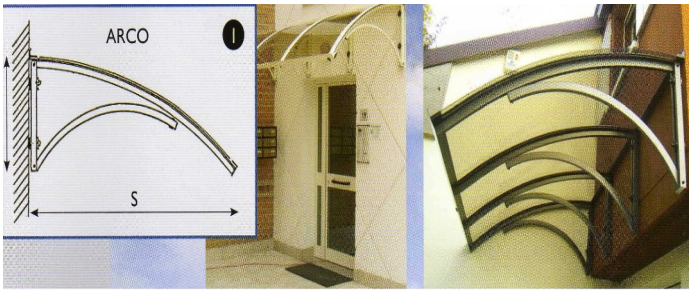

## ARCO - BECCO AQUILA – RICCIOLO - PIANA TIRANTE - SOTTOSOILETTA

### COMPOSIZIONE PENSILINE

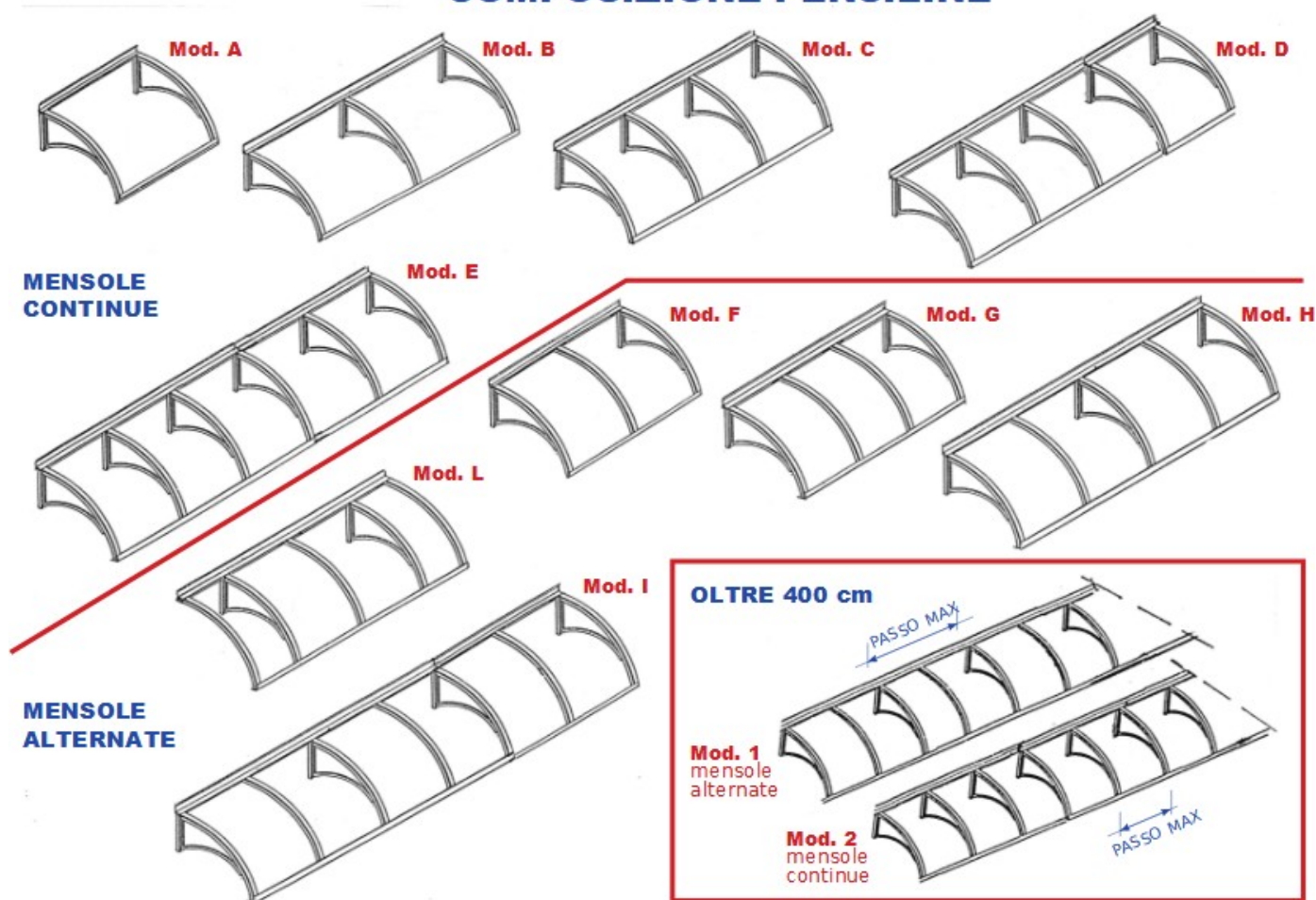

## PIANA/CURVA - ARCO - FALDA PIANA – SOTTOSOILETTA RIBASSATA - RICCIOLO – TIRANTI

policarbonato LEXAN protetto U.V., reazione al fuoco classe 1, resistente alla grandine, colore a scelta Neutro/Opale/Fumè









Sporg. largh	160	170-200	210-230	240-290	300-340	350-400	Oltre 400	
80 90 100	mod. A	mod. F	mod. F	mod. B-L-G	mod. B-L	mod. C-H	mod.1 passo 200	739,19
	1592,11	1819,55	1819,55	2246,01	2530,31	3098,92	mod.2 passo 200	
	mod. A	mod. F	mod. G-L	mod. B-C-L	mod. C-H	mod. H	mod.1 passo 200	
110 120 130	1791,12	2032,78	2317,08	2843,05	3582,24	3667,53	mod.1 passo 200	824,48
	mod. F	mod. B	mod. B	mod. C	mod. C-H	mod. D-I	mod.1 passo 150	
	2985,2	2928,34	3042,06	3667,53	4065,56	5089,05	mod.1 passo 150	
140 150	2359,73	3098,92	3212,64	3866,54	4264,57	5401,79	mod.1 passo 150	1179,86
	mod. F	mod. B	mod. B	mod. C	mod. C	mod. D-I	mod.1 passo 150	
	2985,2	4065,56	4179,28	5089,05	6254,7	6510,58	mod.2 passo 70	
190 200	3326,37	4463,58	4691,03	5828,25	6908,6	7306,63	mod.2 passo 70	1876,41
	mod. B	mod. C	mod. C	mod. D	mod. E	mod. E	mod.2 passo 70	
	3326,37	4463,58	4691,03	5828,25	6908,6	7306,63	mod.2 passo 70	

**RICCIOLO e TIRANTI**  
RIBASSATA  
Attacchi per Cappotto

+ 20%  
richiedere quotazione  
richiedere quotazione



		<i>pag.</i>
<b>TT</b>	<b>TELI e TESSUTI</b>	<b>81-83</b>
	<i>mantovane</i>	<i>82</i>
	<i>tessuti e teli confezionati</i>	<i>83</i>

		<i>pag.</i>
	TENDE a CADUTA TENDE ERMETICHE	<b>3</b>
	TENDE a BRACCI a STAFFE SEPARATE TENDE a BRACCI CASSONATE	<b>27 32</b>
	BRACCI	<b>37</b>
	TENDE a BRACCI su BARRA QUADRA	<b>39</b>
	CAPPOTTINE	<b>51</b>
	TENDE A CAPANNO	<b>59</b>
	PERGOLATI OMBREGGIANTI	<b>65 74</b>
	PENSILINE	<b>77</b>
	TELI	
	MOTORI	<b>85</b>

# TELI e TESSUTI

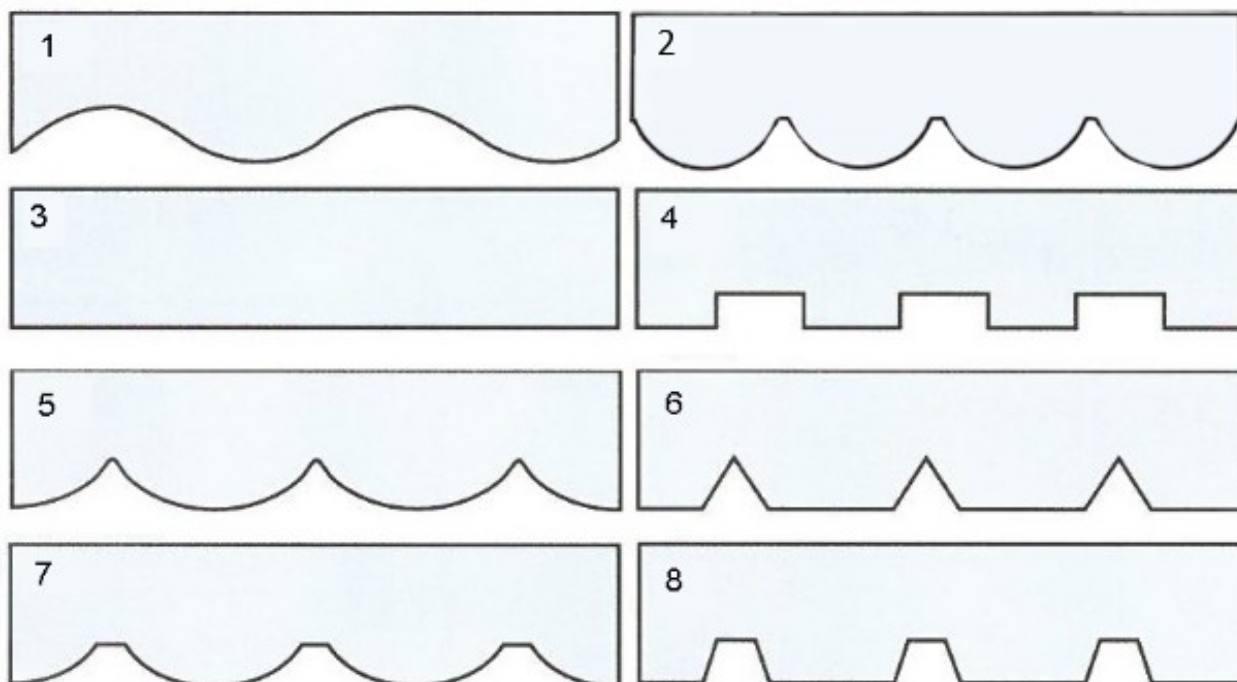

## MANTOVANE

h. €/MTL

In TESSUTO			
Tempotest Standard – Trend – Micro to Macro	25	35,00	(multiplo 120)
<b>Tempotest Standard – Trend – Micro to Macro</b>	<b>30/50</b>	<b>42,00</b>	<b>(multiplo 120)</b>
Tempotest (tipo 4-6-8) Seta Cruda – Materia	25	37,00	(multiplo 120)
<b>Tempotest Resinato – Starlight Resinato – Starscreen</b>	<b>25</b>	<b>47,00</b>	<b>(multiplo 120)</b>
Tempotest (tipo 4-6-8) Starlight Ignifugo – Soltis	25	56,00	(multiplo 120)
<b>Tempotest Starlight Blue XL</b>	<b>25</b>	<b>42,00</b>	<b>(multiplo 120)</b>
Tempotest Starlight – Starlight Blue	25	33,00	(multiplo 120)
<b>Tempotest (tipo4-6-8) Starlight – Starlight Blue XL</b>	<b>25</b>	<b>39,00</b>	<b>(multiplo 120)</b>
In PVC			
Precontrain 302	25	42,00	(multiplo 180)
<b>Precontrain 302 rigato – Cristal – Vinitex</b>	<b>25</b>	<b>46,00</b>	<b>(multiplo 180)</b>

## SCRITTE

h. €/PZ

<b>SCRITTE (prezzo a carattere)</b>	<b>18</b>	<b>19,00</b>
-------------------------------------	-----------	--------------

## BORDO

	taglio €/MTL	pezza €/MTL
<b>Passamaneria (rot. da 150 mtl)</b>	<b>4,00</b>	<b>2,60</b>

### alcuni caratteri

Arial Black	ABCDEFGHIJKLMNQRSTUWVZ	abcdefghijklmnpqrstuvw
Antique Olive	ABCDEFGHIJKLMNQRSTUWVZ	abcdefghijklmnpqrstuvw
Bodoni MT Black	ABCDEFGHIJKLMNQRSTUWVZ	abcdefghijklmnpqrstuvw
Britannic Bold	ABCDEFGHIJKLMNQRSTUWVZ	abcdefghijklmnpqrstuvw
Calibri	ABCDEFGHIJKLMNQRSTUWVZ	abcdefghijklmnpqrstuvw
Cooper Black	ABCDEFGHIJKLMNQRSTUWVZ	abcdefghijklmnpqrstuvw
DejaVu Sans	ABCDEFGHIJKLMNQRSTUWVZ	abcdefghijklmnpqrstuvw
Dubai Medium	ABCDEFGHIJKLMNQRSTUWVZ	abcdefghijklmnpqrstuvw
Euphorogenic	ABCDEFGHIJKLMNQRSTUWVZ	abcdefghijklmnpqrstuvw
Eras Bold ITC	ABCDEFGHIJKLMNQRSTUWVZ	abcdefghijklmnpqrstuvw
Freestyle Script	ABCDEFGHIJKLMNQRSTUWVZ	abcdefghijklmnpqrstuvw
Forte	ABCDEFGHIJKLMNQRSTUWVZ	abcdefghijklmnpqrstuvw
Georgia	ABCDEFGHIJKLMNQRSTUWVZ	abcdefghijklmnpqrstuvw
Gill Sans Ultra Bold Condensed	ABCDEFGHIJKLMNQRSTUWVZ	abcdefghijklmnpqrstuvw
Imprint MT Shadow	ABCDEFGHIJKLMNQRSTUWVZ	abcdefghijklmnpqrstuvw
Limelight	ABCDEFGHIJKLMNQRSTUWVZ	abcdefghijklmnpqrstuvw
MV Boli	ABCDEFGHIJKLMNQRSTUWVZ	abcdefghijklmnpqrstuvw
Monotype Corsiva	ABCDEFGHIJKLMNQRSTUWVZ	abcdefghijklmnpqrstuvw
Noto Serif Light	ABCDEFGHIJKLMNQRSTUWVZ	abcdefghijklmnpqrstuvw
Permanent Marker	ABCDEFGHIJKLMNQRSTUWVZ	abcdefghijklmnpqrstuvw

x ordini a taglio, multipli di 50cm

## TESSUTI

	h.	conf. €/MQ	taglio €/MTL	pezza €/MTL
<b>TEMPOTEST PARA'</b>				
<b>Standard</b>	120	<b>38,00</b>	<b>37,00</b>	<b>35,00</b>
Standard	250	39,00	78,00	72,00
<b>Standard</b>	325	<b>40,00</b>	<b>102,00</b>	<b>96,00</b>
TREND h.120	120	39,00	37,00	35,00
<b>RESINATO</b>	118	<b>58,00</b>	<b>49,00</b>	<b>45,00</b>
SETA CRUDA	120	45,00	40,00	37,00
<b>STARLIGHT</b>	120	<b>51,00</b>	<b>44,00</b>	<b>39,00</b>
STARLIGHT FR	152	82,00	85,00	71,00
<b>STARLIGHT RESINATO</b>	120	<b>65,00</b>	<b>63,00</b>	<b>55,00</b>
STARSCREEN	325	79,00	60,00	47,00
<b>MATERIA</b>	120	<b>45,00</b>	<b>34,00</b>	<b>32,00</b>
MICRO TO MACRO	120	39,00	30,00	29,00
<b>STAR LIGHT BLUE</b>	120	<b>74,00</b>	<b>50,00</b>	<b>46,00</b>
STAR LIGHT BLUE XL	325	74,00	137,00	124,00
<b>GIOVANARDI</b>				
IRISUN ACRILICO	120	48,00	-	-

\*\*\* misure confezionamento tessuti: 2,7cm per sormonto + 3cm per bordatura laterale

## PVC

	h.	conf. €/MQ	taglio €/MTL	pezza €/MTL
<b>SATTLER 500</b>	160	<b>43,00</b>	<b>53,00</b>	<b>49,00</b>
PRECONSTRAINT 302 Unito gr.480	180	55,00	42,00	38,00
<b>PRECONSTRAINT 302 Rigato gr.480</b>	180	<b>58,00</b>	<b>44,00</b>	<b>42,00</b>
CRISTAL serigrafato gr.610	132	57,00	36,00	30,00
<b>CRISTAL 500 trasparente gr.625</b>	137	<b>44,00</b>	<b>37,00</b>	<b>33,00</b>

## FILTRANTI

	h.	conf. €/MQ	taglio €/MTL	pezza €/MTL
VINTEX 2102 gr.350 (quadretto 5 mm)	150	46,00	23,00	20,00
<b>SOLTIS 86 gr.380</b>	177	<b>74,00</b>	<b>57,00</b>	<b>50,00</b>
SOLTIS 92 gr.420	177-267	82,00	72,00	59,00
<b>SOLTIS 96 gr.400</b>	120-267	<b>70,00</b>	<b>55,00</b>	<b>48,00</b>

## LAVORAZIONI

	€/MQ
<b>CUCITURA in TENARA</b>	+ 10%
SALDATURA su tessuto	+ 5%

	€/MTL	€/PZ
<b>Rinforzo angoli – coppia -</b>		<b>84,00</b>
Rinforzo centrale reggirullo	29,00	(in profondità)

	€/PZ
<b>Occhielli a vela (piccoli)</b>	4,20



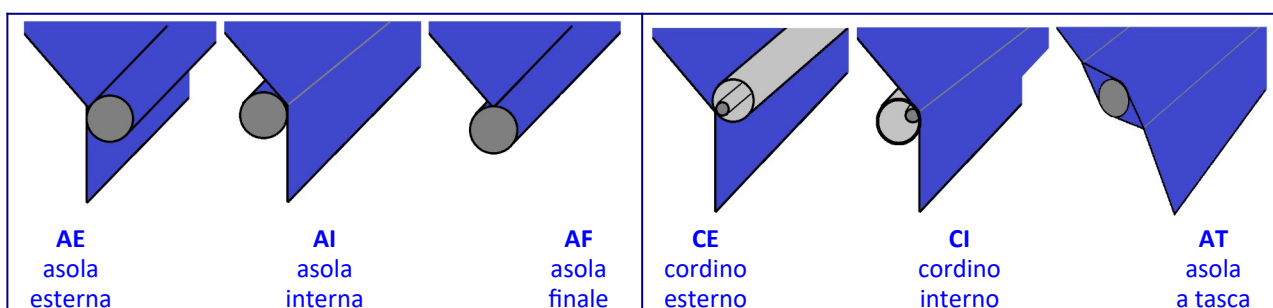





	€/MTL
<b>Asolature tipo AE – AI – AF – CE – CI – AT</b>	<b>21,00</b> (multiplo 120)



Specificare in fase di ordine il tipo di confezione ed il diametro del tubo

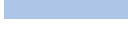

		<i>pag.</i>
<b>MT</b>	<b>MOTORI</b>	<b>85 – 93</b>
	<i><b>Motori</b></i> <i>a pulsante</i>	<b>86</b>
	<i><b>Motori</b></i> <i>radio</i>	<b>87</b>
	<i><b>Motori</b></i> <i>a batteria</i>	<b>88</b>
	<i><b>Centraline</b></i>	<b>89-90</b>
	<i><b>Sensori</b></i>	<b>91</b>
	<i><b>Trasmettitori</b></i>	<b>92</b>
	<i><b>Domotica</b></i>	<b>93</b>

	TENDE a CADUTA TENDE ERMETICHE	<i>pag.</i> <b>3</b>
	TENDE a BRACCI a STAFFE SEPARATE TENDE a BRACCI CASSONATE	<b>27</b> <b>32</b>
	BRACCI	<b>37</b>
	TENDE a BRACCI su BARRA QUADRA	<b>39</b>
	CAPPOTTINE	<b>51</b>
	TENDE A CAPANNO	<b>59</b>
	PERGOLATI OMBREGGIANTI	<b>65</b> <b>74</b>
	PENSILINE	<b>77</b>
	TELI	<b>81</b>
	MOTORI	

# MOTORIZZAZIONI

MT

## MECCANICHE (senza centralina)

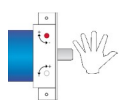

finecorsa  
meccanico



senza  
manovra  
di soccorso



domotica

		<u>giri minuto</u>		<u>cod. ord.</u>
	art. HBM501 – 50Nm FM	12	€ 124,00	40257
	art. HD608 – 80Nm FM	15	€ 273,00	41203
	art. HD612 – 120Nm FM	9	€ 397,00	40729
<b>PULSANTE - CENTRALINA ESTERNA - DOMOTICA – radiocomando: TUTTI</b>				
sensori: <b>TUTTI</b> (solo con centralina esterna)				
		<u>giri minuto</u>		<u>cod. ord.</u>
	art. HAD150 <b>SPEEDY</b> – 15Nm FM	60	€ 397,00	41046
	<b>PULSANTE - CENTRALINA ESTERNA - DOMOTICA – radiocomando: TUTTI</b>			
sensori: <b>TUTTI</b> (solo con centralina esterna)				

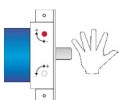

finecorsa  
meccanico



con  
manovra  
di soccorso

asta compresa



domotica

		<u>giri minuto</u>		<u>cod. ord.</u>
	art. HBMS501 – 50Nm FM	12	€ 205,00	40389
	art. HDS608 – 80Nm FM	15	€ 375,00	41204
	art. HDS612 – 120Nm FM	9	€ 418,00	40602
<b>PULSANTE - CENTRALINA ESTERNA - DOMOTICA – radiocomando: TUTTI</b>				
sensori: <b>950N – 935 – 970</b> (solo con centralina esterna)				

MOTORI

numero bracci	sporgenza bracci						
	150	200	250	300	400	500	rotolo
2	30nm	40nm	40nm	40nm	50nm	50nm	70
4	40nm	40nm	40nm	50nm	50nm	/	70
6	40nm	50nm	50nm	50nm	/	/	70
2	30nm	40nm	40nm	50nm	50nm	/	70-78
4	40nm	50nm	50nm	50nm	50nm	/	70-78
6	40nm	50nm	50nm	/	/	/	70-78
2	50nm	50nm	80nm	80nm	80nm	100nm	78-80-85
4	50nm	50nm	80nm	100nm	100nm	120nm	78-80-85
6	50nm	50nm	100nm	120nm	/	/	78-80-85

## NOVITA'



**MOTORE  
a BATTERIA**

**RADIOCOMANDO**

1 canale  
15 canali

ricarica a:  
**CARICABATTERIA  
a FILO**  
o  
**PANNELLO  
SOLARE**

(centralina incorporata) **RADIO**

 **finecorsa meccanico**
 **wireless**
 **senza manovra di soccorso**
 **domotica**



	giri minuto	sollevamento kg		cod. ord.
art. HDR301 – 30Nm FM	16	54	€ <b>284,00</b>	40197
art. HDR501 – 50Nm FM	12	90	€ <b>292,00</b>	40274

**PULSANTE - TRASMETTITORE - DOMOTICA – radiocomando: TUTTI - sensori: TUTTI**

 **finecorsa meccanico**
 **wireless**
 **con manovra di soccorso**
 **domotica**

asta compresa



	giri minuto	sollevamento kg		cod. ord.
art. HSDR301 – 30Nm FM	16	54	€ <b>347,00</b>	40808
art. HSDR501 – 50Nm FM	12	90	€ <b>399,00</b>	40809

asta di manovra compresa h.180  
**PULSANTE - TRASMETTITORE - DOMOTICA – radiocomando: TUTTI - sensori: 940/970N – 950N**

 **finecorsa elettronico**  
da radio e pulsante
  **wireless**
 **senza manovra di soccorso**
 **domotica**



	giri minuto	sollev./kg		cod. ord.
art. HER301 – 30Nm FE	16	54	€ <b>344,00</b>	40722
art. HER501 – 50Nm FE	12	90	€ <b>378,00</b>	40390

**PULSANTE - TRASMETTITORE - DOMOTICA – radiocomando: TUTTI**  
Sensori: 935 - 940/970N – 950N

numero bracci	sporgenza bracci						
	150	200	250	300	400	500	ruolo
2	30nm	40nm	40nm	40nm	50nm	50nm	70
4	40nm	40nm	40nm	50nm	50nm	/	70
6	40nm	50nm	50nm	50nm	/	/	70
2	30nm	40nm	40nm	50nm	50nm	/	70-78
4	40nm	50nm	50nm	50nm	50nm	/	70-78
6	40nm	50nm	50nm	/	/	/	70-78
2	50nm	50nm	80nm	80nm	80nm	100nm	78-80-85
4	50nm	50nm	80nm	100nm	100nm	120nm	78-80-85
6	50nm	50nm	100nm	120nm	/	/	78-80-85

**NOVITA'**



**MOTORE a BATTERIA**  
**RADIOCOMANDO**  
 1 canale  
 15 canali  
 ricarica a:  
**CARICABATTERIA a FILO**  
 o  
**PANNELLO SOLARE**

**NOVITA**

## RADIO (centralina incorporata) a BATTERIA



	art. HDP420 – 20Nm		<b>€ 460,00</b>	<u>cod. ord.</u> 41239
	art. HDP450 – 50Nm		<b>€ 510,00</b>	41240
<b>PULSANTE - TRASMETTITORE - DOMOTICA – radiocomando: TUTTI</b>				
Sensori: 935 - 940/970N – 950N				
	TRASMETTITORE – art.601	1 canale	<b>€ 48,00</b>	<u>cod. ord.</u> 41241
	TRASMETTITORE – art.615	15 canali	<b>€ 56,00</b>	<u>cod. ord.</u> 41242
	CARICABATTERIA – art.Y420		<b>€ 70,00</b>	<u>cod. ord.</u> 41243
	PANNELLO SOLARE – art.005		<b>€ 130,00</b>	<u>cod. ord.</u> 41244

Ricaricabile con pannello solare e/o caricabatterie – Rilevamento ostacolo – No modifiche edili, no impianto elettrico

Punto di arresto preferito – Cambio direzione – Basso consumo – Ricarica completa in 3 ore – Centrale radio e batteria al litio integrata

Autonomia di circa 200 cicli (la durata è indicativa e dipende da diversi fattori tra i quali temperatura, umidità e peso automazione)

Zero consumi della corrente elettrica (il pannello solare ricarica costantemente la batteria interna garantendo un funzionamento autonomo, anche in condizioni di luce non diretta)

Silenziosità e affidabilità: motori progettati per durare nel tempo, con movimenti fluidi e minime vibrazioni







**NOVITA'**

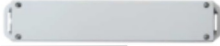

**MOTORE a BATTERIA**

**RADIOCOMANDO**  
1 canale  
15 canali

ricarica a:  
**CARICABATTERIA a FILO**  
o  
**PANNELLO SOLARE**





<b>PULSANTE</b>				<u>cod. ord.</u>
	art. 703	VENTO/PIOGGIA	<b>€ 103,00</b>	40723
	Ingresso per pulsante Sensori: 928N pioggia – 935 vento (non inclusi nel prezzo)			
				
<b>RADIO/PULSANTE</b>				<u>cod. ord.</u>
	art. 870N	VENTO/PIOGGIA	<b>€ 118,00</b>	40036
	Ingresso per pulsante Trasmettitori: TUTTI escluso 873 (non inclusi nel prezzo) Sensori: 928N pioggia - 935 vento - 970 radio – 950N vibro (non inclusi nel prezzo)			
				

## 2 motori

<b>PULSANTE</b>				<u>cod. ord.</u>
	art. 704	VENTO/PIOGGIA	<b>€ 158,00</b>	40805
	Ingresso per 2 pulsanti Sensori: 928N pioggia – 935 vento (non inclusi nel prezzo)			
				
<b>PULSANTE</b>				<u>cod. ord.</u>
	art. 718	SOLE-VENTO/VENTO/PIOGGIA/VIBRO	<b>€ 181,00</b>	40806
	Ingresso per 2 pulsanti possibilità di comandare 2 motori o 1 motore + 2 luci Sensori: 934 vento/sole - 935 vento - 928N pioggia – 950N vibro (non inclusi nel prezzo)			
				
<b>RADIO/PULSANTE</b>				<u>cod. ord.</u>
	art.718RW	SOLE-VENTO/VENTO/PIOGGIA/VIBRO	<b>€ 214,00</b>	40804
	Ingresso per 2 pulsanti possibilità di comandare 2 motori o 1 motore + 2 luci Trasmettitori: TXOE2 – 775W (non inclusi nel prezzo) Sensori: 934 vento/sole - 935 vento - 928N pioggia – 950N vibro (non inclusi nel prezzo)			
				

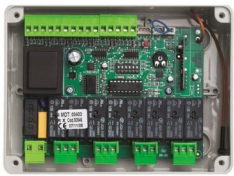
## 2 motori contrapposti

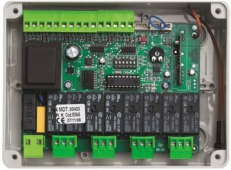
	<b>FINO ESAURIMENTO</b>			<u>cod. ord.</u>
	RADIO/PULSANTE – art. 850	SOLE/VENTO/PIOGGIA	<b>€ 158,00</b>	40521
Ingresso per 2 motori contrapposti				

			<b>PULSANTE</b>
	<b>FINO ESAURIMENTO</b>		<a href="#"><u>cod. ord.</u></a>
	art.847 - PULSANTE	SOLE/VENTO/PIOGGIA	40807
<p>Ingresso per 4 pulsanti singola uscita, pulsante generale, comando impulsivo</p> <p>Sensore: 928N pioggia – 934 vento/sole (non inclusi)</p>		<b>€ 238,00</b>	
			
	<b>FINO ESAURIMENTO</b>		<a href="#"><u>cod. ord.</u></a>
	Art.846 RADIO/PULSANTE	SOLE/VENTO/PIOGGIA	40519
<p>Ingresso per 4 pulsanti singola uscita, pulsante generale, comando impulsivo</p> <p>Trasmettitori: 873 – 775W – 776W (inclusi)</p> <p>Sensore: 928N pioggia - 934 vento/sole - 935 vento (non inclusi)</p>		<b>€ 272,00</b>	
			

## NOVITA'





**MOTORE  
a BATTERIA**

**RADIOCOMANDO**  
1 canale  
15 canali



ricarica a:  
**CARICABATTERIA  
a FILO**  
o  
**PANNELLO  
SOLARE**

	art. 935 – ANEMOMETRO a CAVO		VENTO	€. 64,00	<u>cod. ord.</u> 00186
	art.934 - ANEMOMETRO a CAVO		SOLE/VENTO	€. 87,00	40802
	art.940/970N – ANEMOMETRO RADIO/PULSANTE		SOLE/VENTO	€. 172,00	<u>cod. ord.</u> 40275
	<p>attivazione, disattivazione e regolazione del sole semplice e intuitiva (esterna)                      visualizzazione dello stato mediante led a bordo sensore                      invio tramite sensore del pacchetto di trasmissioni in caso di allarme vento per garantire la salvaguardia della                      comodità assicurata dalla possibilità di avere un unico sensore connesso via radio con più tende abbinabile solo con centrale 08880870N e motori radio ed elettronici</p>				

## sensore Vibro

	art.950N - SENSORE RADIO a <b>VIBRAZIONE</b>		VENTO	€. 119,00	40724
	<p>Un sistema di innescio lettura durante l'oscillazione garantisce una maggiore durata delle batterie                      Lettura delle oscillazioni su tre direzioni                      Regolazione sensibilità                      Funzione fine batteria</p>				

## sensore

	art.929N – SENSORE PIOGGIA		PIOGGIA	€. 105,00	<u>cod. ord.</u> 40859
---	----------------------------	--	---------	-----------	---------------------------

## NOVITA'







**MOTORE a BATTERIA**

**RADIOCOMANDO**  
1 canale  
15 canali

ricarica a:  
**CARICABATTERIA a FILO**  
o  
**PANNELLO SOLARE**

# TRASMETTITORI

MT

	<u>cod. ord.</u> 40273	<b>€ 40,00</b>	TRASMETTITORE – art.873 1-2 canali Centralina 718R / 718RW – 870N
		<b>FINO ESAURIMENTO</b>	
	<u>cod. ord.</u> 40603	<b>€ 102,00</b>	TRASMETTITORE (con supporto parete) – art.775W 5 canali Centralina 846 / 847 / 718R / 718RW / 870 – Sensore 940N
		<b>FINO ESAURIMENTO</b>	
	<u>cod. ord.</u> 40276	<b>€ 158,00</b>	TRASMETTITORE – art.776W 16 canali Centralina 846 / 870 – Sensore 940N – motori elettronici HTRA
		<b>FINO ESAURIMENTO</b>	
	<u>cod. ord.</u> 41041	<b>€ 82,00</b>	TRASMETTITORE – art.TXOE TXOE2 canali
	41042	<b>€ 90,00</b>	TXOE4 canali
		<b>FINO ESAURIMENTO</b>	
	<u>cod. ord.</u> 41044	<b>€ 55,00</b>	TRASMETTITORE – art. MINIOE MINIOE2 canali
	41045	<b>€ 57,00</b>	MINIOE4 canali
		<b>FINO ESAURIMENTO</b>	

## TXOE

attivazione e disattivazione visualizzata mediante un led dedicato possibilità di selezione canale di gruppo l'attivazione e disattivazione del sole può avvenire anche nel singolo canale troviamo un comando sequenziale sul canale di gruppo nuova funzione di regolazione della velocità del vento (zeus 870N) nuova funzione di inversione del movimento in caso di tasti invertiti (870N e serie motori HDR/HSDR) moderna creazione canali di gruppo (modello 20 canali)

## MINIOE

attivazione e disattivazione della funzione sole controllata mediante un led dedicato l'attivazione e disattivazione del sole può avvenire anche nel singolo canale troviamo un comando sequenziale sul canale di grupponuova funzione di regolazione della velocità del vento (zeus 870N) nuova funzione di inversione del movimento in caso di tasti invertiti (870N e serie motori HDR/HSDR)

## NOVITA'



**MOTORE  
a BATTERIA**

**RADIOCOMANDO**  
1 canale  
15 canali

ricarica a:  
**CARICABATTERIA  
a FILO**  
o  
**PANNELLO  
SOLARE**

		HERA	
		<u>cod. ord.</u>	
dispositivo per gestione fino a 12 automazioni		€. 453,00	41206
	Questo dispositivo permette la gestione dal tuo smartphone delle unità di comando (centrali) senza fili (wireless), collegate ai vari dispositivi ALMOT installati (motori tende, tapparelle, ecc.); inoltre il dispositivo Hera ALMOT, può gestire direttamente i motori elettronici wireless ALMOT, funzionanti con solo il telecomando; in caso di problemi della rete WiFi, è sempre possibile controllare i vari dispositivi ALMOT con il collegamento Bluetooth tra smartphone e Hera .		
		HERA START WIRELESS+CABLATO	
dispositivo per gestione unità di comando di qualsiasi produttore/fornitore		€. 254,00	<u>cod. ord.</u> 41207
	Questo dispositivo di controllo, tramite collegamento wireless con lo smartphone e cablato <b>con l'unità di comando di qualsiasi produttore/fornitore</b> , permette la gestione di tutti i dispositivi collegati all'unità di comando stessa (sia via cavo che wireless); in caso di problemi della rete WiFi, è sempre possibile controllare i vari dispositivi con il collegamento Bluetooth tra smartphone e Hera Start		

**NOVITA'**



**MOTORE a BATTERIA**

**RADIOCOMANDO**  
1 canale  
15 canali

ricarica a:  
**CARICABATTERIA a FILO**  
o  
**PANNELLO SOLARE**

# SCHEDA ORDINAZIONE TENDE

data ordine	Cliente
riferimento	

STRUTTURA												
modello	quantità	misure			colore			attacco		argano	asta	
		larghezza	sporgenza	Bianco	Avorio	altro	soffitto	parete	dx			sx
	pz											(di serie h.180)

TESSUTO											
TELO					MANTOVANA						
quantità	Tempotest Parà		PVC		altro		bordo		colore		
pz	tipologia	col.	tipologia	col.	tipologia	col.	tipologia	col.	h.	colore	colore

MOTORE												
COMANDO					ACCESSORI							
vista esterna		tipologia		soccorso		radiocomando			centralina		anemometro/sensori	
dx	sx	meccanico	elettronico	potenza	senza	con	1 canale	2 canali	multicanale	tipologia	Vento - sole - vento/sole	vibro
		cod.	cod.	cod.			cod.	cod.	cod.	cod.	cod.	cod.

COPERTURA	
cassonetto	tettino

ACCESSORI aggiunti	
regginullo centrale	supporto Barra Quadra

Annotazioni -



Tel. 0573 790022



Fax 0573 735691



E-mail: info@franconerini.it



www.franconerini.it



+39 348 1335984



franconerinfornituresrl



Franco Nerini forniture srl



Via Erbosa, 12 - 51039 QUARRATA (PT)





## CONDIZIONI GENERALI DI VENDITA:

- L'ordinazione implica l'accettazione delle presenti condizioni di vendita, alle quali non è ammessa deroga.
  - Gli ordini trasmessi ad ausiliari ed intermediari del commercio vengono assunti salvo approvazione della casa.
  - Gli ordini si intendono accettati ai prezzi in vigore al tempo in cui vengono effettuati e possono subire variazioni a causa della congiuntura economica o di aumenti dei costi di produzione o per eventuali altri adeguamenti.
  - I prezzi si intendono sempre franco magazzino della Franco Nerini Forniture S.r.l.  
I costi di trasporto ed eventuali costi di imballo saranno addebitati in fattura al costo, salvo accordi diversi.
  - Immagini, disegni e grafici del presente catalogo hanno semplice valore descrittivo e sono suscettibili di modifiche e di miglioramenti da parte della casa, sia di qualità che di immagine e così pure le confezioni e gli imballaggi delle merci presentate.
  - Le spedizioni, anche se effettuate franco destino, sono sempre a rischio del compratore e in mancanza di istruzioni scritte, verranno effettuate col mezzo ritenuto più opportuno dalla Casa.
  - I termini di consegna non sono mai tassativi, tuttavia la Casa farà il possibile per rispettarli.
  - La Franco Nerini Forniture S.r.l. non potrà essere ritenuta in alcun modo responsabile per inconvenienti imputabili al caso fortuito o alla forza maggiore.
  - In caso di esportazione, il cliente è tenuto a rispettare le norme che regolano il commercio con l'estero.
  - Al ricevimento della merce il compratore deve provvedere al controllo dello stato esteriore, del peso, del numero, del volume dei colli.
  - Eventuali contestazioni debbono avere il carattere della specificità ed eventuali difformità o difetti debbono essere denunciati per iscritto, a pena di decadenza, entro 8 giorni dal ricevimento della merce, se apparenti, ed entro lo stesso termine dalla scadenza, se occulti.
  - La Franco Nerini Forniture S.r.l. non riconosce la garanzia sui beni venduti, qualora si faccia un uso improprio degli stessi; più precisamente, la garanzia decade qualora i beni oggetto della fornitura siano stati modificati, manomessi, utilizzati in modo difforme alle istruzioni o destinati ad impieghi diversi rispetto a quelli per cui sono stati progettati.
  - Non si accettano resi di merce senza preventiva autorizzazione della Casa.
  - Per motivi fiscali non verranno accettati resi di merce, anche se preventivamente autorizzati dalla Casa, qualora non siano accompagnati da regolare documento di trasporto contenente la precisa descrizione delle merci e l'indicazione del documento di trasporto e/o della relativa fattura d'acquisto.
  - I pagamenti devono essere effettuati nelle forme, nei modi e alle scadenze fissate dalla Casa, in mancanza di accordi preventivi il pagamento si intenderà in contrassegno al momento della consegna della merce.
  - Possono essere effettuati pagamenti in mano ad agente della Casa solo se esso risulta munito di poteri e facoltà di incasso.
  - In relazione a pagamenti a mezzo ricevuta bancaria (R.I.B.A.) la Casa si riserva di addebitare in fattura al cliente le spese sostenute per la negoziazione bancaria.
  - In caso di ritardato pagamento, la Casa si riserva di addebitare interessi di mora al tasso corrente.
  - Trattenute, abbuoni, deduzioni, arrotondamenti o sconti superiori a quelli pattuiti e risultanti dalle fatture, costituiscono inadempimento.
  - Per qualsiasi controversia che dovesse insorgere a seguito di forniture, sarà competente il foro di Prato.
- Listino netto IVA esclusa



FRANCO



+39 3481335984

franconeriniifornituresrl

franco-nerini-forniture-srl

FRANCO

**Franco Nerini** Forniture srl

TAPPEZZERIA TENDAGGI - ACCOPPIATURA TRAPUNTATURA  
Via Erbosa 12 - 51039 Quarrata (PT) - Tel. 0573 790022 - Fax 0573 735691

[www.franconerini.it](http://www.franconerini.it) - [info@franconerini.it](mailto:info@franconerini.it)

